valbury
PT. Valbury Asia Futures

BOJ Siap Naikin Rate, Fed Malah Pangkas Rate

MARKET UPDATE

ASIAN Session

Selasa, 02 Desember 2025

valbury
PT. Valbury Asia Futures

- Dolar melemah terhadap yen Jepang pada hari Senin menyusul pernyataan paling tegas dari Gubernur Bank of Japan (BOJ), Kazuo Ueda, bahwa kenaikan suku bunga pada bulan Desember mungkin sedang dipertimbangkan, memberikan dukungan bagi yen yang sedang tertekan. Sementara itu, meningkatnya ekspektasi penurunan suku bunga pada bulan Desember oleh Federal Reserve memberikan tekanan ke bawah pada dolar secara keseluruhan. Data pada hari Senin menunjukkan sektor manufaktur AS mengalami kontraksi selama sembilan bulan berturut-turut pada November, dengan pabrik-pabrik menghadapi penurunan pesanan dan harga input yang lebih tinggi akibat dampak tarif impor yang terus berlanjut.

- Di pasar yang lebih luas, dolar merosot karena para investor bersiap menghadapi bulan yang krusial yang bisa membawa pemotongan suku bunga terakhir Fed tahun ini sekaligus konfirmasi pengganti dovish untuk Ketua Jerome Powell. Euro naik ke level tertinggi lebih dari dua minggu di $1.16517, sementara sterling menekan kerugian sebelumnya untuk diperdagangkan -0.09% di $1.32117, setelah mencatatkan minggu terbaiknya dalam lebih dari tiga bulan dalam reli kelegaan pasca pengungkapan anggaran Menteri Keuangan Inggris, Rachel Reeves. Indeks dolar (DXY) harus tersungkur ke level 99.417 atau melemah -0.06%, setelah sempat melemah di 99.036. Sedangkan yen menguat -0.40% pada 155.500 per dolar, dimana yen cetak penguatan harian di 154.664.

valbury
PT. Valbury Asia Futures

- Harga emas naik ke level tertinggi enam minggu pada hari Senin, didukung oleh meningkatnya ekspektasi pemotongan suku bunga AS dan melemahnya dolar, sementara perak mencetak rekor tertinggi menjelang data ekonomi penting AS. Emas spot naik 0.48% menjadi $4.239, setelah sempat ke $4.264 tertinggi sejak 21 Oktober. Perak naik 3.23% menjadi $58,182, setelah sebelumnya mencapai rekor tertinggi sepanjang masa di $58.819. Meski kembali tutup di bawah $4.250, menjadi beban berat bagi emas, kenaikan masih terbuka uji $4.277 dan $4.309.

- Harga minyak naik $1 per barel pada hari Senin menyusul serangan drone oleh Ukraina, penutupan ruang udara Venezuela oleh Amerika Serikat, dan keputusan OPEC untuk mempertahankan tingkat produksi tidak berubah pada kuartal pertama 2026. Futures minyak mentah Brent dan WTI ditutup lebih rendah pada hari Jumat untuk bulan keempat berturut-turut, mencatatkan tren penurunan terpanjang sejak 2023, karena ekspektasi peningkatan pasokan global memberikan tekanan pada harga.

- Pasar saham AS melemah pada Senin akibat kenaikan imbal hasil obligasi dan tekanan sektor manufaktur, sementara investor menunggu keputusan kebijakan Federal Reserve pekan depan. Kenaikan imbal hasil ini menekan sektor properti dan utilitas di S&P 500, yang sering dipandang sebagai pengganti obligasi. Imbal hasil obligasi 2–tahun Jepang melonjak melewati 1% untuk pertama kalinya sejak 2006, mengguncang pasar obligasi global. Peluang BOJ naikin rate mencapai 80% pada 19 Desember nanti.

valbury

PT. Valbury Asia Futures

TRADING OPPORTUNITY

NZD / USD

Harga turun di bawah MA 5 dengan MA 20 di atasnya, memberi sinyal pelemahan jangka pendek. Namun MA 100 di bawah dan stochastic yang berpotensi crossing up masih membuka peluang kenaikan.

Support	0.57090
Resistance	0.57690

STRATEGY

0.57370	0.57690	0.57090
Sell	Stop Loss	Take Profit

Event Calendar

[redacted]

valbury
PT. Valbury Asia Futures

TRADING OPPORTUNITY

AUD / USD

Harga turun di bawah MA 5 dengan MA 20 di atasnya, memberi sinyal pelemahan jangka pendek. Namun MA 100 di bawah dan stochastic yang berpotensi crossing up masih membuka peluang kenaikan.

Support	0.65260
Resistance	0.65810

STRATEGY

0.65525	0.65810	0.65260
Sell	Stop Loss	Take Profit

Event Calendar

[redacted]

valbury
PT. Valbury Asia Futures

TRADING OPPORTUNITY

USD / JPY

Tekanan muncul saat harga bergerak turun dengan kenaikan yang terbatas, di tengah MA yang cenderung melemah, dan MA 100 berada di atas MA 5 serta MA 20. Stochastic crossing down, membuka peluang pelemahan lebih lanjut.

Support	154.140
Resistance	155.940

STRATEGY

155.090	154.140	155.940
Buy	Stop Loss	Take Profit

Event Calendar

[redacted]

valbury
PT. Valbury Asia Futures

TRADING OPPORTUNITY

XAU / USD

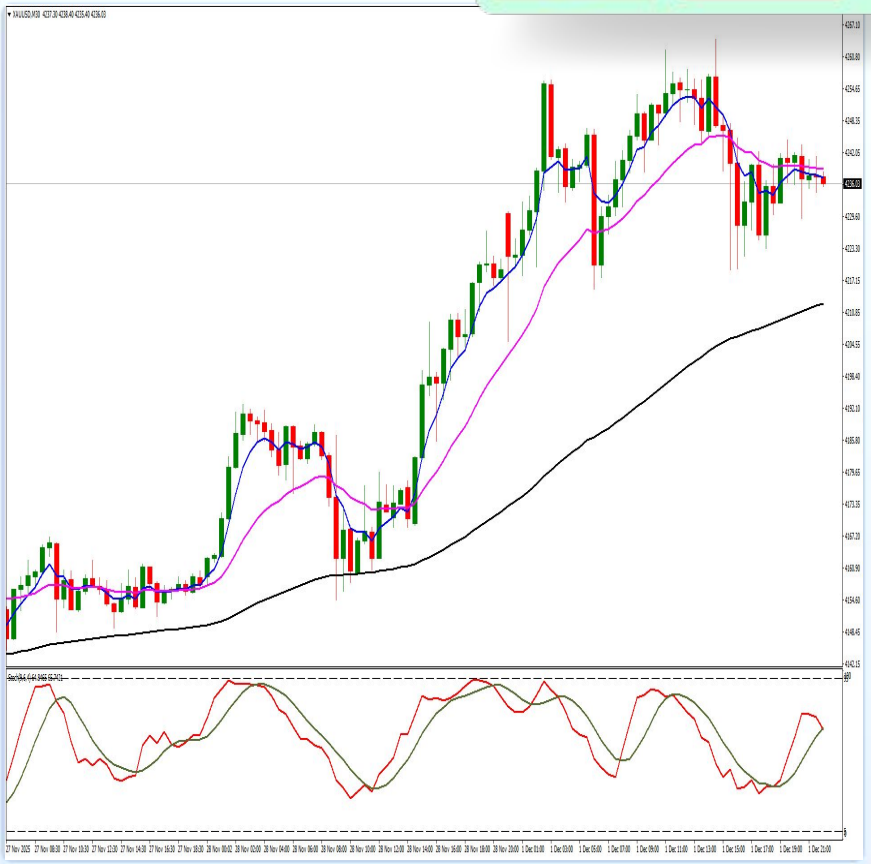

Harga berada di antara MA 5 dan MA 20 yang mulai menyempit, sementara MA 100 berada jauh di bawah. Stochastic berpotensi melakukan crossing ke bawah, yang dapat kembali menekan harga.

Support	4191.00
Resistance	4286.00

STRATEGY

4241.00	4191.00	4286.00
Buy	Stop Loss	Take Profit

Event Calendar

[redacted]

valbury
PT. Valbury Asia Futures

TRADING OPPORTUNITY

N225 NIKKEI

Tekanan mulai terlihat ketika harga sempat turun lalu berbalik naik, namun gagal menembus MA 100. Saat ini harga berada di antara MA 5 dan MA 20. Stochastic masih menurun, sehingga sinyal pelemahan jangka pendek tetap ada.

Support	48770
Resistance	50000

STRATEGY

49350	50000	48770
Sell	Stop Loss	Take Profit

Event Calendar

[redacted]

valbury
PT. Valbury Asia Futures

TRADING OPPORTUNITY

HSI HANG SENG

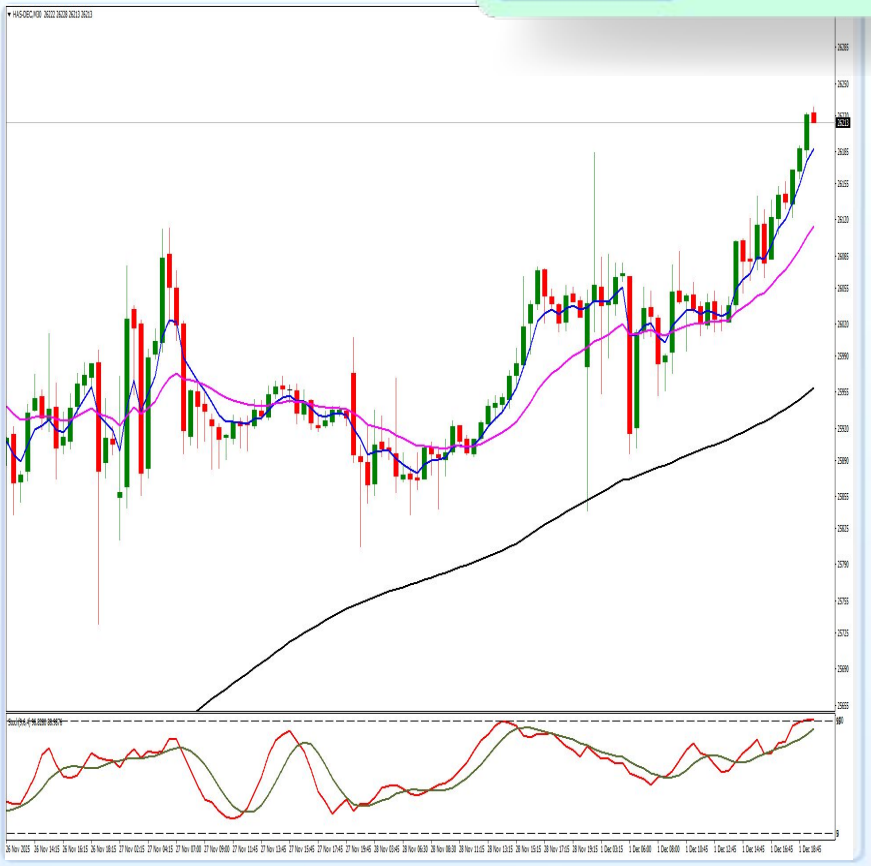

Tren kenaikan jangka pendek masih terbuka saat harga menjauh dari MA 5, sementara MA 20 dan MA 100 berada di bawah dan semakin melebar. Stochastic juga masih mengindikasikan penguatan.

Support	25671
Resistance	26393

STRATEGY

26013	26393	25671
Sell	Stop Loss	Take Profit

Event Calendar

[redacted]

valbury

PT. Valbury Asia Futures

@valbury_futures

Valbury Asia Futures

www.valbury.co.id

Disclaimer:

Informasi dalam publikasi ini disusun oleh PT. Valbury Asia Futures. Materi ini bukan penawaran atau ajakan untuk melaksanakan transaksi dalam instrumen apapun. Valbury tidak bertanggung jawab atas segala penggunaan dan akibat yang mungkin diambil atau muncul berdasarkan publikasi ini. Tidak ada pernyataan atau jaminan yang diberikan mengenai keakuratan atau kelengkapan publikasi ini, sehingga setiap pihak yang bertindak berdasarkan informasi yang ditampilkan melakukan sepenuhnya atas risiko mereka sendiri. Perdagangan berjangka komoditi memiliki risiko yang tinggi. Informasi yang diberikan tidak memperhatikan tujuan investasi tertentu, situasi keuangan, dan kebutuhan pihak yang menerimanya.