

## NEWS HEADLINES

- WSBP targetkan pendapatan 2018 Rp 9,7 T, laba Rp 1,4 T
- Waskita Realty garap Nines Plaza Rp 1 triliun
- JSRM targetkan pendapatan jalan tol & usaha Rp 11,6 T di 2018
- ITMG anggarkan pengeboran Rp 82,16 miliar
- Anak usaha ENRG & Reignwood Intl. Investment dirikan pabrik
- INDY targetkan penjualan dan produksi 34 juta ton
- Proyek SGA ANTM sesuai jadwal
- KRAS tidak agendakan proyek baru di 2018
- BMRI tingkatkan kredit manufaktur
- BBNI targetkan kredit bermasalah 2% di Bali & Nusa Tenggara
- BBTN jual aset debitur bermasalah
- BBTN segera luncurkan EBA-SP Rp 2 triliun
- BBKA bidik kenaikan KKB sebesar 10% tahun ini
- BFIN tawarkan kupon obligasi 6,4-7,6%
- ADMF & Kemendikbud kerja sama untuk siswa SMK
- KLBF pacu consumer health dan nutrisi
- AMRT tambah modal ke anak usaha
- BEST siapkan belanja modal Rp 600 miliar
- Pendapatan GIAA 2017 diperkirakan naik 5,5%.
- Perluas pasar, Telkomsel pindahkan kantor layanan GraPARI

## JAKARTA COMPOSITE INDEX CHART

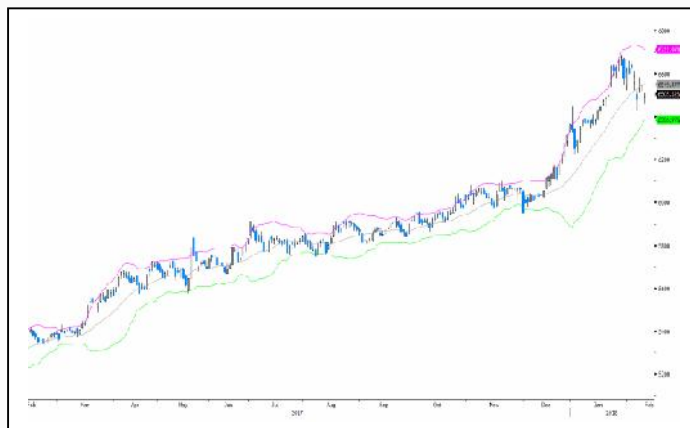

Koreksi atas indeks di akhir pekan lalu dari sisi teknis menjadi sinyal potensi up reversal bagi IHSG. Indikasi terkonfirmasi dari Stochastic yang berada dalam ruang jenuh jual. Sinyal up reversal bagi IHSG juga terkonfirmasi dari MACD. Kendati demikian dari MA5 dan MA20 sinyal IHSG masih terkonfirmasi negatif.

## JAKARTA INDICES STATISTICS

	CLOSE	CHANGE	VOLUME (Mn)	VALUE (Rp Bn)
IHSG	6505.523	-39.111	11,572.189	8,225.323
LQ-45	1097.663	-5.414	3,862.582	5,717.019

## MARKET REVIEW

Aksi jual di Wall Street selama 3 hari berturut-turut mulai 2 Februari 2018 akibat concern kenaikan imbal hasil treasury Amerika Serikat (AS) berimbas ke bursa saham dunia. Sell-off paling kuat terjadi pada 5-6 Februari 2018. Akibatnya gain yang dicatatkan dari rally selama Januari 2018 tergerus. Kenaikan imbal hasil treasury AS itu karena ekspektasi kenaikan Fed Fund Rate (FFR) yang lebih cepat menyusul data pekerjaan yang kuat, termasuk kenaikan pertumbuhan upah, dan tingkat pengangguran AS tercatat 4,1% atau terendah selama 17 tahun. Hal itu meningkatkan ekspektasi inflasi yang dapat mendorong The Federal Reserve mempercepat kenaikan FFR. Imbal hasil treasury yang tinggi juga menurunkan minat pada aset berisiko. Tekanan di bursa saham Eropa ditambah dengan concern ekspektasi European Central bank (ECB) akan mulai menormalisasi kebijakan moneter pada tahun 2018 pasca kawasan Eropa menunjukkan pertumbuhan ekonomi.

Sell-off di Wall Street itu mengesampingkan kemajuan yang dicapai dalam anggaran pemerintah AS. Jumat lalu Kongres AS menyepakati anggaran 2 tahun yang akan meningkatkan belanja federal hampir USD 300 miliar dan menunda plafon utang selama setahun. Hal itu mengakhiri partial government shutdown.

Tekanan jual di bursa saham dunia kembali terjadi pada Jumat (9/2) mengikuti koreksi di Wall Street karena investor khawatir kenaikan FFR akan menurunkan pertumbuhan ekonomi. Sebagian bursa global sempat rebound pada Rabu dan Kamis. Indeks Shenzhen mencatatkan penurunan terdalam di Asia sebesar 11,59% sepanjang tahun 2018 berjalan. Indeks Nikkei menempati posisi kedua yaitu turun 6,07% YTD. Tekanan di bursa Cina juga terbebani oleh inflasi Cina bulan Januari 2018 yang melambat ke 1,5% YoY dari sebelumnya 1,8%. Sedang data producer price index (PPI) di Januari 2018 lebih rendah yaitu naik 4,3% YoY dari 4,9% di Desember 2017. Namun inflasi Cina diperkirakan bisa lebih tinggi ke depan sehubungan perayaan Imlek. Sementara indeks KLCI Malaysia, SET Thailand dan IHSG Indonesia masih membukukan gain sepanjang tahun 2018 berjalan. IHSG tercatat naik 2,36% YTD.

Pada Jumat (9/2) lalu IHSG terkoreksi 0,598% ke level 6505,523 mengikuti penurunan di bursa global. Investor asing mencatatkan net sell hingga Rp 1,75 triliun. Selama sepekan HSG terkoreksi 1,86%. Nilai tukar rupiah terdepresiasi hingga ke Rp 13.600/USD. Bank Indonesia (BI) menyatakan telah mengambil langkah-langkah untuk menstabilkan rupiah serta akan terus memantau situasi global dan volatilitas Rupiah setelah melemah ke level terendah sejak Juni 2016. Pelemahan rupiah itu karena merespon situasi global, sementara fundamental domestik positif untuk mensupport nilai tukar yang stabil. BI mengharapkan nilai rupiah terapresiasi setelah koreksi di pasar keuangan mereda.

Sementara bursa saham Eropa tentatif melemah Jumat lalu mengikuti Asia. Deputi Gubernur Bank of England (BoE), Ben Broadbent, menyatakan perbaikan perekonomian berarti jalan bagi suku bunga Inggris sedikit lebih tinggi dari yang dilihat BoE pada November lalu.

Turbulensi bursa saham global diharapkan mereda oleh rilis kinerja perusahaan tahun 2017 yang diekspektasikan tumbuh lebih baik.

## MARKET VIEW

Pemerintah akan menghilangkan aturan-aturan yang masih mempersulit investasi, antara lain terkait pemberian tax holiday dan tax allowance khususnya bagi perusahaan padat karya maupun perusahaan yang berorientasi ekspor. Pemberian insentif ini masih dibebankan dengan persyaratan yang membuat sehingga mempersulit investor. Kendala lainnya yakni terkait implementasi regulasi yang berbeda antara pusat dan daerah, hal ini yang membuat para investor melihat Indonesia bukan sebagai tempat investasi yang mumpuni sehingga kalah saing dengan Thailand, Vietnam, Filipina, dan Malaysia. Untuk mengatasi hal ini salah satunya pemerintah akan memberikan insentif-insentif baru dan memetakan spesialisasi produk yang menjadi kekuatan ekspor Indonesia ke depan.

Kabar lainnya, lembaga pemeringkat Japan Credit Rating Agency, Ltd (JCR) meningkatkan Sovereign Credit Rating (SCR) Republik Indonesia dari BBB-/Outlook Positif menjadi BBB/Outlook Stabil. JCR. Menurut JCR bahwa 15 Paket Kebijakan Ekonomi dan penurunan suku bunga kebijakan oleh BI telah mendorong peningkatan investasi swasta khususnya di sektor nonkomoditas. Selain itu, penurunan defisit transaksi berjalan yang diproyeksikan untuk tetap berada di bawah level yang terkendali. Cadangan devisa tinggi juga menjadi faktor yang menaikkan rating tersebut.

Dari Cina, inflasi produsen dan konsumen melambat pada Januari akibat pertumbuhan laba yang kuat pada sektor industri tahun lalu mulai memudar. Indeks harga produsen (producer price index/PPI) naik 4,3% pada Januari dari tahun sebelumnya. Sementara itu, inflasi konsumen melambat ke level terendah sejak Juli 2017. Indeks harga konsumen (consumer price index/CPI) naik 1,5% dari tahun sebelumnya.

Harga minyak, pengumuman peningkatan produksi minyak mentahnya dan produksi minyak mentah AS yang telah menembus level tertingginya menjadi kekhawatiran membanjirnya pasokan minyak di pasar. Sementara itu, produksi AS ini akan menyialip produksi Arab Saudi, produsen minyak terbesar Organisasi Negara Pengekspor Minyak (OPEC). Bahkan pemangkasan OPEC dan sekutunya, termasuk Rusia sejak Januari 2017 untuk menekan pasokan minyak global telah diimbangi oleh kenaikan produksi minyak AS.

Sumber ketidakpastian ekonomi Amerika Serikat (AS) berkurang, setelah kongres menyetujui tambahan belanja Pemerintah sebanyak US\$ 300 miliar. Sebelumnya indeks bursa AS pada Jumat ditutup dalam zona hijau, diharapkan menjadi sinyal positif bagi bursa global.

Sentimen dari dalam negeri diperkirakan masih dapat menopang laju bagi IHSG pada pekan ini, berkenaan laporan laba perusahaan disamping katalis positif lainnya. Selain itu, sumber ketidakpastian ekonomi AS berkurang, menambah akumulasi sentimen positif pasar.

## DISCLAIMER

This report is compiled and contained from sources believed to be reliable, but its accuracy and completeness are not guaranteed. This is not a solicitation to buy or sell of any securities. None of PT. Valbury Sekuritas Indonesia or their respective employees and agents makes any representation or warranty or accepts any responsibility or liability as to, or in relation to, the accuracy or completeness of the information and opinions contained in the report or opinions remaining unchanged after the issue thereof.

Waskita Beton Precast (WSBP) optimis akan mencapai laba bersih tahun 2017 sekitar Rp 1,2 triliun. Perseroan menargetkan pendapatan usaha tahun 2018 sebesar Rp 9,7 triliun dan laba bersih Rp 1,4 triliun. Saat ini WSBP mempunyai kapasitas produksi sebesar 3,25 juta ton/tahun. Tahun 2018 kapasitas produksi menjadi 3,75 juta ton/tahun, dimana perusahaan akan meningkatkan kapasitas produksi sekitar 500 ribu ton/tahun - 600 ribu ton/tahun. Peningkatan kapasitas ini berasal dari dua plant baru di Penajam dan Medan serta peningkatan dari kapasitas produksi eksisting.

Waskita Karya Realty, anak usaha Waskita Karya (WSKT), mulai membangun proyek Nines Plaza dan Residence di kawasan BSD Serpong, Banten. Nines Plaza & Residence tersebut memiliki nilai investasi Rp 1 triliun.

Jasa Marga (JSMR) menargetkan pendapatan jalan tol dan usaha lain sebesar Rp 11,6 triliun di tahun 2018 atau lebih tinggi dibandingkan realisasi tahun 2017. Target pendapatan tersebut tidak termasuk target pendapatan konstruksi, tetapi lebih ke pendapatan operasional jalan tol dan non jalan tol, seperti properti dan pemeliharaan yang diperkirakan akan tumbuh. Jasa Marga menyatakan pertumbuhan bisnis tol tahun 2018 tidak akan signifikan. Meskipun JSMR menikmati kenaikan tarif jalan tol di beberapa ruas jalan yang sudah beroperasi.

Indo Tambangraya Megah (ITMG) menganggarkan biaya pengeboran tambang batubara sebesar Rp 83,16 miliar pada 2018. Dana yang terserap hingga akhir Januari sudah mencapai Rp 1,09 miliar. Kegiatan eksplorasi dilaksanakan oleh departemen geologi dengan fokus terhadap aktivitas pengeboran pre-production dan development dengan metode pengeboran lubang terbuka (open hole), serta pemboran inti (coring).

Energi Mega Persada (ENRG) melalui anak usahanya, yaitu PT Energi Mega PTA (PT EM PTA) telah menandatangani memorandum of agreement (MoU) pendirian fasilitas pabrik yang memproduksi purified terephthalic acid (PTA) dengan Reignwood International Investment (Group) Ltd. pada 3 Februari 2018. Pabrik tersebut akan memproduksi PTA berkapasitas 1,6 juta ton per tahun. PTA merupakan komponen utama dalam pembuatan polyester. Strategi memasuki industri petrokimia ini adalah usaha diversifikasi ENRG sebagai produsen murni minyak dan gas, sebab harga komoditas tersebut sangat fluktuatif. Dengan masuk ke bisnis PTA, kinerja perusahaan akan lebih stabil dan berbiaya rendah serta memiliki banyak kegunaan aplikasi. Proyek ini diperkirakan akan menghabiskan biaya sekitar USD 600 juta untuk keperluan tanah, bangunan, instalasi, pekerjaan sipil, pekerjaan listrik dan mekanik, pengujian dan serah terima akhir ke PT EM PTA. Reignwood saat ini mengoperasikan dua unit pabrik PTA berkapasitas produksi gabungan 2,1 juta ton di China. Reignwood memiliki 2 unit pabrik tambahan yang diusulkan untuk dijual ke PT EM PTA dengan basis engineering, procurement and construction (EPC). ENRG mengambil peluang untuk melakukan diversifikasi dengan memasuki bisnis industri petrokimia yang sedang tumbuh dengan arus kas yang stabil. Perusahaan berharap dengan masuk ke industri tersebut akan menjadi penyeimbang terhadap pendapatan dari industri minyak dan gas yang lebih fluktuatif di masa mendatang.

Indika Energy (INDY) menargetkan penjualan dan produksi batu bara pada 2018 mencapai 34 juta ton, meningkat tipis dari estimasi tahun lalu sejumlah 33 juta ton. Pemerintah sudah menyetujui volume produksi batu bara sebesar 32 juta ton. Diharapkan, perseroan mendapat izin tambahan 2 juta ton pada kuartal II/2018

untuk memenuhi target. Peningkatan produksi sejalan dengan pertumbuhan harga batu bara di mana harga pokok penjualan produk batu bara perseroan mencapai US\$55 per ton pada Januari 2018.

Aneka Tambang (ANTM) optimistis fase bankable feasibility study pabrik penghiliran bijih bauksit atau smelter grade alumina (SGA) selesai pada April 2018. Pemancangan pembangunan fisik (ground breaking) dapat dimulai pada semester II-2018. Nilai proyek SGA sekitar USD 700 juta. Pabrik baru akan berproduksi pada 2021.

Krakatau Steel (KRAS) tidak mengagendakan proyek baru di tahun 2018. KRAS memilih menyelesaikan proyek yang belum selesai. Keputusan ini juga berlaku bagi semua entitas anak Krakatau Steel. Tiga proyek lama yang masuk daftar pekerjaan rumah Krakatau Steel di tahun 2018 meliputi pembangunan kompleks pabrik blast furnace, pabrik hot strip mill 2 dan pabrik cold rolling mill 2. Target terdekat penyelesaian proyek adalah kompleks pabrik blast furnace, sebab waktu penyelesaian mundur setahun dari rencana awal. Krakatau Steel menyediakan dana belanja modal atau capital expenditure (capex) USD 350 juta-USD 360 juta di tahun 2018 untuk menyelesaikan proyek sedang berjalan, menambah level dan tambahan untuk meningkatkan kualitas.

Bank Mandiri (BMRI) tahun ini mulai mendorong pertumbuhan kredit manufaktur yang diperkirakan mencapai 10-20%. Saat ini komposisi kredit sektor manufaktur belum dominan dan masih menjadi tantangan. Selain itu, perseroan masih aktif menyalurkan kredit ke sektor produksi seperti infrastruktur, perkebunan, mineral, mining, perumahan. Untuk kredit konsumen, perseroan akan mendorong kredit kendaraan bermotor dan kredit multiguna pada tahun ini.

Bank Negara Indonesia (BBNI) akan meningkatkan mitigasi risiko terhadap pembiayaan untuk menekan angka kredit bermasalah tahun 2018 yang ditargetkan berada pada kisaran 2% di wilayah Bali dan Nusa Tenggara. BBNI akan menerapkan beberapa langkah dalam upaya menjaga kualitas kredit diantaranya melakukan restukturisasi kepada debitur yang kreditnya bermasalah. Bank BNI akan melakukan pengawasan yang lebih intensif untuk mengidentifikasi permasalahan kredit lebih dini sehingga langkah penyelesaian lebih cepat dilakukan. Tahun 2018 BBNI akan melakukan ekspansi kredit yang agresif terutama menasar sektor produktif. BNI menargetkan realisasi penyaluran kredit di Bali dan Nusa Tenggara mencapai Rp 18 triliun sedangkan dana pihak ketiga (DPK) sekitar Rp 11 triliun. Target kredit dan DPK pada tahun 2018 itu meningkat dibandingkan tahun 2017 yang diproyeksikan mencapai Rp 16 triliun untuk penyaluran kredit dan DPK Rp 9 triliun.

Bank Tabungan Negara (BBTN) meluncurkan portal online untuk menjual aset properti sebagai bagian dari pemulihan aset bermasalah. Aset yang dijual di portal [www.rumahmurahbntn.com](http://www.rumahmurahbntn.com) tersebut merupakan agunan dari debitur kredit konsumen maupun keredi komersial yang tidak dapat menyelesaikan kewajiban pembayaran pinjaman.

Bank Tabungan Negara (BBTN) akan meluncurkan Efek Beragun Aset berbentuk Surat Partisipasi (EBA-SP) senilai Rp 2 triliun. Peluncuran EBA-SP merupakan bagian dari komitmen perusahaan untuk membantu penyediaan rumah bagi masyarakat.

Bank Central Asia (BBCA) menargetkan pertumbuhan kredit kendaraan bermotor (KKB) tahun ini cukup konservatif sekitar 10% YoY.

#### DISCLAIMER

This report is compiled and contained from sources believed to be reliable, but its accuracy and completeness are not guaranteed. This is not a solicitation to buy or sell of any securities. None of PT. Valbury Sekuritas Indonesia or their respective employees and agents makes any representation or warranty or accepts any responsibility or liability as to, or in relation to, the accuracy or completeness of the information and opinions contained in the report or opinions remaining unchanged after the issue thereof.

BFI Finance Indonesia (BFIN) menetapkan kupon berkisar 6,4-7,6% untuk penerbitan obligasi senilai Rp 2,16 triliun. Penggunaan dana hasil emisi tersebut untuk mendukung ekspansi bisnis pembiayaan perseroan tahun 2018.

Adira Finance bersama Kementerian Pendidikan dan Kebudayaan (Kemendikbud) menandatangani kerja sama Program Peningkatan Kompetensi Bidang Keahlian Bisnis dan Manajemen untuk siswa-siswi Sekolah Menengah Kejuruan (SMK) se-Indonesia. Program kerja sama ini akan berlangsung selama 3 tahun ke depan yaitu tahun 2018-2020, dengan fokus pada peningkatan kompetensi siswa-siswi SMK di bidang industri lembaga pembiayaan. Program ini merupakan perluasan program Corporate Social Responsibility (CSR) Adira di sektor pendidikan.

Kalbe Farma (KLBF) memacu pendapatan dari segmen produk consumer health dan nutrisi untuk menambah pangsa pasar. Perseroan optimis dengan peningkatan kinerja pada 2018. Hal tersebut sejalan dengan kondisi makro ekonomi yang tetap mengalami pertumbuhan.

Sumber Alfaria Trijaya (AMRT) menambah modal ke anak usahanya. Penambahan ini tidak mengubah komposisi kepemilikan AMRT dalam anak usaha tersebut. Kepemilikan AMRT dalam Sumber Trijaya masih setara dengan 99,95%. Hal ini karena pemegang saham Sumber Trijaya yang lain yaitu Midi Utama Indonesia (MIDI) juga melakukan penyeteroran modal sebesar Rp 12,5 juta yang membuat persentase kepemilikan MIDI setara 0,05% dari modal ditempatkan dan disetor. Penambahan modal ini tidak memberikan dampak apapun terhadap kegiatan operasional, hukum, kondisi keuangan, ataupun kelangsungan usaha AMRT. Transaksi ini bukan merupakan transaksi material maupun afiliasi.

Bekasi Fajar Industrial Estate (BEST) menganggarkan belanja modal senilai Rp 600 miliar pada tahun ini. Sebagian besar dana akan digunakan untuk penambahan cadangan lahan antara 50-60 ha. Selain itu, juga digunakan untuk pengembangan infrastruktur kawasan industri, dan pengembangan sejumlah proyek di kawasan industri MM2100 Cibitung.

Garuda Indonesia (GIAA) memprediksi total pendapatan sepanjang 2017 meningkat sebesar 5,5% dari realisasi sekitar US\$3,86 miliar pada 2017. Pada 2018, perseroan berniat mendorong perolehan pendapatan sehingga optimis dapat meraih kenaikan total pendapatan minimal 10% YoY. Pada tahun ini perseroan akan mendorong optimalisasi beberapa rute di kawasan Asia Tenggara. Salah satunya adalah penambahan frekuensi rute penerbangan ke Australia. Perseroan juga masih melanjutkan rencana membuka rute ke Amerika Serikat.

PT. Telkomsel, anak usaha Telekomunikasi Indonesia (TLKM), memindahkan kantor pelayanan GraPARI Bontang ke kawasan strategis Bontang Plaza di Jalan Brigjen Katamsa sebagai upaya memperluas pasar. Konsep yang diusung, yakni Shop Digital dari sebelumnya berkantor di kawasan Jalan Jenderal Ahmad Yani Kelurahan Apiapi Kecamatan Bontang Utara. Rata-rata GraPARI Telkomsel Bontang dikunjungi sekitar 800 pelanggan per bulan. Sebanyak 557 Menara Base Transceiver Station (BTS) telah beroperasi untuk menunjang pelayanan untuk Bontang dan sekitarnya. Manajemen memastikan 2G, 3G dan 4G sudah menyalip wilayah Bontang.

Sariguna Primatirta (CLEO) menganggarkan belanja modal atau capital expenditure (capex) tahun 2018 sebesar Rp 200 miliar. Capex ini akan digunakan untuk berbagai keperluan, antara lain

pembangunan pabrik baru, pembelian mesin kemasan baru, otomatisasi mesin pabrik yang sudah ada, perbaikan sarana pabrik, dan penambahan armada distribusi. Saat ini perusahaan tengah melakukan perluasan pabrik di Pandaan, Pasuruan. Selain itu ada pula dua pabrik baru yang siap beroperasi pada tahun 2018. Pabrik pertama berada di Kendari, Sulawesi Tenggara dengan kapasitas kurang lebih 72 juta liter per tahun. Kedua, pabrik di Ngoro, Jawa Timur berkapasitas kurang lebih 240 juta liter per tahun. Rencananya semuanya akan siap beroperasi pada semester I 2018 dan investasi yang dilakukan CLEO dalam bentuk mesin dan pabrik baru sekaligus menjadi salah satu cara untuk meningkatkan penjualan perusahaan.

Sariguna Primatirta (CLEO) mencatatkan penjualan sebesar Rp 601 miliar pada 2017 atau meningkat 15% YoY. Namun, dari sisi kuantitas penjualan terjadi penurunan sebesar 1,4% YoY pada 2017. Tahun ini, perseroan menargetkan penjualan sebesar Rp 1 triliun atau meningkat 66% YoY.

M Cash Integrasi (MCAS) secara konsolidasi tengah agresif merealisasikan aktivitas investasi pada awal 2018. Perseroan mengambil 30% saham Sistem Mikroelektronik Cerdas Co-design dengan dana investasi Rp 6,5 miliar dan anak usahanya, Match Move Indonesia, juga baru mengakuisisi 99,61% saham Mitra Cipta Teknologi. MCAS melakukan penyertaan saham di Sistem Mikroelektronik Cerdas Co-design (SMC) dengan harga pelaksanaan private placement sebesar Rp 1.000 per saham.

Bursa Efek Indonesia (BEI) belum membuka suspensi saham Borneo Lumbung Energi & Metal (BORN). BORN belum melaporkan laporan keuangan ke BEI. Selain itu restrukturasi BORN juga masih terkendala di Mahkamah Agung. Tetapi secara periode, BORN sebenarnya sudah terancam delisting. Apalagi satu-satunya anak usaha BORN, yakni PT Asmin Koalindo Tuhup, sudah ditutup izin pertambangannya, sehingga BORN saat ini sudah tak memiliki pemasukan lagi.

#### DISCLAIMER

This report is compiled and contained from sources believed to be reliable, but its accuracy and completeness are not guaranteed. This is not a solicitation to buy or sell of any securities. None of PT. Valbury Sekuritas Indonesia or their respective employees and agents makes any representation or warranty or accepts any responsibility or liability as to, or in relation to, the accuracy or completeness of the information and opinions contained in the report or opinions remaining unchanged after the issue thereof.



# Market Data

12 February 2018

## COMMODITIES

Description	Price (USD)	Change
Crude Oil (US\$/Barrel)	59.37	0.17
Natural Gas (US\$/mmBtu)	2.57	-0.02
Gold (US\$/Ounce)	1316.23	0.08
Nickel (US\$/MT)	12970.00	-170.00
Tin (US\$/MT)	21025.00	-300.00
Coal (NEWC) (US\$/MT*)	101.15	38.75
Coal (RB) (US\$/MT*)	90.65	27.29
CPO (ROTH) (US\$/MT)	688.75	6.25
CPO (MYR)/MT	2467.50	-13.00
Rubber (MYR/Kg)	734.00	-2.50
Pulp (BHKP) (US\$/per ton)	1000.93	0.93

\*weekly

## DUAL LISTING

Description	Price (USD)	Price (IDR)	Change (IDR)
TLKM (US)	29	3,929	-53
ANTM (GR)	0.03	668	150

## GLOBAL INDICES VALUATION

Country	Indices	Price	Change		PER (X)		PBV (X)		Market Cap (USD Bn)
			%Day	%YTD	2018E	2019F	2016E	2017F	
USA	DOW JONES INDUS.	24190.90	1.38	-2.14	16.38	15.00	3.68	3.42	6,545.9
USA	NASDAQ COMPOSITE	6874.49	1.44	-0.42	20.93	18.00	3.95	3.50	10,810.6
ENGLAND	FTSE 100 INDEX	7092.43	-1.09	-7.74	13.45	12.70	1.80	1.73	1,598.2
CHINA	SHANGHAI SE A SH	3278.01	-4.06	-5.35	12.21	10.52	1.43	1.28	4,997.5
CHINA	SHENZHEN SE A SH	1755.79	-3.19	-11.61	17.90	14.64	2.41	2.14	3,322.3
HONG KONG	HANG SENG INDEX	29507.42	-3.10	-1.38	11.51	10.41	1.25	1.17	2,473.5
INDONESIA	JAKARTA COMPOSITE	6505.52	-0.60	2.36	16.71	15.06	2.62	2.41	532.8
JAPAN	NIKKEI 225	21382.62	-2.32	-6.07	17.24	15.43	1.74	1.61	3,548.3
MALAYSIA	KLCI	1819.82	-1.07	1.28	16.22	15.23	1.65	1.56	280.7
SINGAPORE	STRAITS TIMES INDEX	3377.24	-1.13	-0.75	13.66	12.73	1.20	1.14	429.5

## FOREIGN EXCHANGE

Description	Rate (IDR)	Change
USD/IDR	13,628.00	23.00
EUR/IDR	16,697.03	-29.16
JPY/IDR	125.26	0.49
SGD/IDR	10,264.37	24.70
AUD/IDR	10,658.46	42.06
GBP/IDR	18,843.44	-190.82
CNY/IDR	2,162.08	-5.80
MYR/IDR	3,459.32	-5.38
KRW/IDR	12.48	-0.02

## FOREIGN EXCHANGE

Description	Rate (USD)	Change
1000 IDR/ USD	0.07	-0.0001
EUR / USD	1.23	0.0000
JPY / USD	0.01	0.0000
SGD / USD	0.75	0.0000
AUD / USD	0.78	0.0008
GBP / USD	1.38	0.0000
CNY / USD	0.16	0.0007
MYR / USD	0.25	-0.0008
100 KRW / USD	0.09	-0.0004

## CENTRAL BANK RATE

Description	Country	Rate (%)
FED Rate (%)	US	1.50
BI 7-Day Repo Rate (%)	Indonesia	4.25
ECB Rate (%)	Euro	0.00
BOJ Rate (%)	Japan	0.10
BOE Rate (%)	England	0.50
PBOC Rate (%)	China	4.35

## INTERBANK LENDING RATE

Description	Country	Rate (%)
JIBOR (IDR)	Indonesia	4.92
LIBOR (GBP)	England	0.49
SIBOR (USD)	Singapore	0.17
D TIBOR (YEN)	Japan	0.06
Z TIBOR (YEN)	Japan	0.06
SHIBOR (RENMINBI)	China	4.07

## INDONESIAN ECONOMIC INDICATORS

Description	January-18	December-17
Inflation YTD %	0.62	0.00
Inflation YOY %	3.25	3.61
Inflation MOM %	0.62	0.71
Foreign Reserve (USD)	131.98 Bn	130.20 Bn
GDP (IDR Bn)	3,490,608.30	3,503,568.50

## IDR AVERAGE DEPOSIT

Description	Rate (%)
1M	5.57
3M	5.74
6M	5.71
12M	5.66401

### DISCLAIMER

This report is compiled and contained from sources believed to be reliable, but its accuracy and completeness are not guaranteed. This is not a solicitation to buy or sell of any securities. None of PT. Valbury Sekuritas Indonesia or their respective employees and agents makes any representation or warranty or accepts any responsibility or liability as to, or in relation to, the accuracy or completeness of the information and opinions contained in the report or opinions remaining unchanged after the issue thereof.

## BUSINESS & ECONOMIC CALENDAR

Date	Agenda	Expectation
13 Feb	US Monthly Budget Statement	Turun menjadi \$50.0Bn dari \$51.3Bn
14 Feb	US CPI MoM	Naik menjadi 0.3% dari 0.1%
14 Feb	US CPI YoY	Turun menjadi 2.0% dari 2.1%
14 Feb	US Retail Sales Advance MoM	Turun menjadi 0.2% dari 0.4%
14 Feb	US Business Inventories	Tetap 0.4%
15 Feb	US Empire Manufacturing	Tetap 17.7
15 Feb	US Initial Jobless Claims	--
15 Feb	US Continuing Claims	--
15 Feb	US PPI Final Demand MoM	Naik menjadi 0.3% dari -0.1%
15 Feb	US PPI Final Demand YoY	Turun menjadi 2.4% dari 2.6%
15 Feb	US Industrial Production MoM	Turun menjadi 0.2% dari 0.9%
15 Feb	US Manufacturing Production	Naik menjadi 0.3% dari 0.1%
15 Feb	US Capacity Utilization	Naik menjadi 78.0% dari 77.9%
16 Feb	US Import Price Index MoM	Naik menjadi 0.6% dari 0.1%

Ket: (\*) US Time (^) Tentative

## LEADING MOVERS

Stock	Price	Change (%)	Index pt
TPIA IJ	6675	12.66	12.00
UNVR IJ	55400	1.89	7.02
INTP IJ	21800	3.07	2.15
BMRI IJ	8225	0.61	2.07
BSIM IJ	840	12.00	1.23
ACES IJ	1345	3.86	0.77
MYRX IJ	123	6.96	0.62
MYOR IJ	2350	0.86	0.40
BKSL IJ	202	4.12	0.40
RAJA IJ	615	14.95	0.29

## LAGGING MOVERS

Stock	Price	Change (%)	Index pt
ASII IJ	8200	-2.09	-6.36
TLKM IJ	3950	-1.74	-6.33
HMSP IJ	4840	-0.82	-4.17
GGRM IJ	81200	-2.35	-3.37
ADRO IJ	2320	-4.13	-2.87
BBCA IJ	23575	-0.53	-2.74
BDMN IJ	6825	-3.53	-2.13
PGAS IJ	2340	-2.90	-1.52
BBNI IJ	9425	-0.79	-1.24
INKP IJ	7950	-3.05	-1.23

## UPCOMING IPO'S

Company	Business	IPO Price (IDR)	Issued Shares (Mn)	Offering Date	Listing	Underwriter
Borneo Olah Sarana Sukses	Coal Mining	350-600	400.00	09-13 Feb 2018	21 Feb 2018	Victoria Sekuritas Indonesia
Sky Energy Indonesia	Trade & Service	TBA	213.25	15-21 Mar 2018	28 Mar 2018	Mirae Asset Sekuritas

### DISCLAIMER

This report is compiled and contained from sources believed to be reliable, but its accuracy and completeness are not guaranteed. This is not a solicitation to buy or sell of any securities. None of PT. Valbury Sekuritas Indonesia or their respective employees and agents makes any representation or warranty or accepts any responsibility or liability as to, or in relation to, the accuracy or completeness of the information and opinions contained in the report or opinions remaining unchanged after the issue thereof.

## DIVIDEND

Stock	DPS (IDR)	Status	CUM Date	EX Date	Recording	Payment
-------	-----------	--------	----------	---------	-----------	---------

## CORPORATE ACTIONS

Stock	Action	Ratio	EXC. Price (IDR)	CUM Date	EX Date	Trading Period
ESSA	Rights Issue	10:3	150.00	29 Jan 2018	30 Jan 2018	05 Feb – 09 Feb 2018
GMCW	Stock Split	1:8	--	TBA	TBA	--
HADE	Reverse Stock	5:1	--	TBA	TBA	--

## GENERAL MEETING

Emiten	AGM/EGM	Date	Agenda
LMAS	RUPSLB	19 Feb 2018	
META	RUPSLB	19 Feb 2018	
BJTM	RUPST	20 Feb 2018	
SCMA	RUPSLB	20 Feb 2018	
BINA	RUPSLB	22 Feb 2018	
UNIT	RUPSLB	22 Feb 2018	
BIRD	RUPST	23 Feb 2018	
PTIS	RUPSLB	23 Feb 2018	
BACA	RUPSLB	26 Feb 2018	
SOBI	RUPST	27 Feb 2018	
BJBR	RUPST	28 Feb 2018	
BKSW	RUPSLB	28 Feb 2018	
MEGA	RUPSLB	28 Feb 2018	
MIKA	RUPSLB	28 Feb 2018	
RBMS	RUPSLB	28 Feb 2018	
SMBR	RUPST	28 Feb 2018	
MKNT	RUPSLB	02 Mar 2018	

### DISCLAIMER

This report is compiled and contained from sources believed to be reliable, but its accuracy and completeness are not guaranteed. This is not a solicitation to buy or sell of any securities. None of PT. Valbury Sekuritas Indonesia or their respective employees and agents makes any representation or warranty or accepts any responsibility or liability as to, or in relation to, the accuracy or completeness of the information and opinions contained in the report or opinions remaining unchanged after the issue thereof.

ADHI		TRADING BUY		Trend Grafik					
S1	2280	R1	2350	Major	Down	Minor	Up		
S2	2210	R2	2420						2538.75
Closing Price	2330								2500
Ulasan	<ul style="list-style-type: none"> <li>• MACD line dan signal line indikasi positif</li> <li>• Stochastics fast line &amp; slow indikasi positif</li> <li>• Candle chart indikasi sinyal positif</li> <li>• RSI berada dalam area overbought</li> <li>• Harga berada dalam area upper band</li> </ul>		2300						
Prediksi	<ul style="list-style-type: none"> <li>• Trading range Rp 2280-Rp 2420</li> <li>• Entry Rp 2330, take Profit Rp 2420</li> </ul>		2250						
Indikator	Posisi	Sinyal						2200	
Stochastics	57.16	Positif						2150	
MACD	10.07	Positif						2100	
True Strength Index (TSI)	32.01	Positif						2050	
Bollinger Band (Mid)	2229	Positif						2000	
MA5	2262	Positif						1950	

INTP		TRADING BUY		Trend Grafik					
S1	20975	R1	22225	Major	Up	Minor	Down		
S2	19725	R2	23475						24,000
Closing Price	21800								23,200
Ulasan	<ul style="list-style-type: none"> <li>• MACD line dan signal line indikasi positif</li> <li>• Stochastics fast line &amp; slow indikasi positif</li> <li>• Candle chart indikasi sinyal positif</li> <li>• RSI berada dalam area netral</li> <li>• Harga berada dalam area upper band</li> </ul>		22,800						
Prediksi	<ul style="list-style-type: none"> <li>• Trading range Rp 20975-Rp 22225</li> <li>• Entry Rp 21800, take Profit Rp 22225</li> </ul>		22,400						
Indikator	Posisi	Sinyal						21,600	
Stochastics	26.33	Positif						21,400	
MACD	-40.82	Positif						21,200	
True Strength Index (TSI)	2.76	Positif						21,000	
Bollinger Band (Mid)	21661	Positif						20,800	
MA5	20895	Positif						20,600	

#### DISCLAIMER

This report is compiled and contained from sources believed to be reliable, but its accuracy and completeness are not guaranteed. This is not a solicitation to buy or sell of any securities. None of PT. Valbury Sekuritas Indonesia or their respective employees and agents makes any representation or warranty or accepts any responsibility or liability as to, or in relation to, the accuracy or completeness of the information and opinions contained in the report or opinions remaining unchanged after the issue thereof.

ASII		TRADING BUY		Trend Grafik				
S1	8125	R1	8300	Major	Down	Minor	Up	Up
S2	7950	R2	8475					
Closing Price	8200							
Ulasan	<ul style="list-style-type: none"> <li>• MACD line dan signal line indikasi negatif</li> <li>• Stochastics fast line &amp; slow indikasi negatif</li> <li>• Candle chart indikasi potensi rebound</li> <li>• RSI berada dalam area oversold</li> <li>• Harga berada dalam area lower band</li> </ul>							
Prediksi	<ul style="list-style-type: none"> <li>• Trading range Rp 8125-Rp 8300</li> <li>• Entry Rp 8200, take Profit Rp 8300</li> </ul>							
Indikator	Posisi	Sinyal						
Stochastics	46.25	Negatif						
MACD	-33.97	Negatif						
True Strength Index (TSI)	-40.80	Negatif						
Bollinger Band (Mid)	8446	Negatif						
MA5	8395	Negatif						

BJTM		TRADING BUY		Trend Grafik				
S1	740	R1	775	Major	Up	Minor	Up	Up
S2	715	R2	800					
Closing Price	760							
Ulasan	<ul style="list-style-type: none"> <li>• MACD line dan signal line indikasi negatif</li> <li>• Stochastics fast line &amp; slow indikasi positif</li> <li>• Candle chart indikasi sinyal positif</li> <li>• RSI berada dalam area netral</li> <li>• Harga berada dalam area upper band</li> </ul>							
Prediksi	<ul style="list-style-type: none"> <li>• Trading range Rp 745-Rp 775</li> <li>• Entry Rp 760, take Profit Rp 775</li> </ul>							
Indikator	Posisi	Sinyal						
Stochastics	50.94	Positif						
MACD	0.91	Negatif						
True Strength Index (TSI)	-14.91	Positif						
Bollinger Band (Mid)	747	Positif						
MA5	757	Positif						

DISCLAIMER

This report is compiled and contained from sources believed to be reliable, but its accuracy and completeness are not guaranteed. This is not a solicitation to buy or sell of any securities. None of PT. Valbury Sekuritas Indonesia or their respective employees and agents makes any representation or warranty or accepts any responsibility or liability as to, or in relation to, the accuracy or completeness of the information and opinions contained in the report or opinions remaining unchanged after the issue thereof.



ACES		TRADING BUY		Trend Grafik				
S1	1290	R1	1375	Major	Up	Minor	Up	
S2	1205	R2	1460					
Closing Price	1345							
Ulasan	<ul style="list-style-type: none"> <li>• MACD line dan signal line indikasi positif</li> <li>• Stochastics fast line &amp; slow indikasi positif</li> <li>• Candle chart indikasi sinyal positif</li> <li>• RSI berada dalam area netral</li> <li>• Harga berada dalam area upper band</li> </ul>							
Prediksi	<ul style="list-style-type: none"> <li>• Trading range Rp 1290-Rp 1375</li> <li>• Entry Rp 1345, take Profit Rp 1375</li> </ul>							
Indikator	Posisi	Sinyal						
Stochastics	59.44	Positif						
MACD	4.34	Positif						
True Strength Index (TSI)	3.21	Positif						
Bollinger Band (Mid)	1295	Positif						
MA5	1316	Positif						

NRCA		TRADING BUY		Trend Grafik				
S1	400	R1	422	Major	Down	Minor	Up	
S2	384	R2	438					
Closing Price	406							
Ulasan	<ul style="list-style-type: none"> <li>• MACD line dan signal line indikasi negatif</li> <li>• Stochastics fast line &amp; slow indikasi negatif</li> <li>• Candle chart indikasi potensi rebound</li> <li>• RSI berada dalam area netral</li> <li>• Harga berada dalam area lower band</li> </ul>							
Prediksi	<ul style="list-style-type: none"> <li>• Trading range Rp 400-Rp 422</li> <li>• Entry Rp 406, take Profit Rp 422</li> </ul>							
Indikator	Posisi	Sinyal						
Stochastics	57.81	Negatif						
MACD	-0.76	Negatif						
True Strength Index (TSI)	-27.77	Negatif						
Bollinger Band (Mid)	417	Negatif						
MA5	420	Negatif						

**DISCLAIMER**

This report is compiled and contained from sources believed to be reliable, but its accuracy and completeness are not guaranteed. This is not a solicitation to buy or sell of any securities. None of PT. Valbury Sekuritas Indonesia or their respective employees and agents makes any representation or warranty or accepts any responsibility or liability as to, or in relation to, the accuracy or completeness of the information and opinions contained in the report or opinions remaining unchanged after the issue thereof.

THESE RECOMMENDATIONS ARE BASED ON TECHNICAL AND ONLY INTENDED FOR ONE DAY TRADING

Ticker	Rec	Price			Support		Resistance		Indicators			1 Month	
		09-02-18	Entry	Exit	S2	S1	R1	R2	MACD	Stoc*	MA5*	High	Low
<b>Agriculture</b>													
AALI	Trading Buy	12900	12900	13025	12575	12800	13025	13250	Positif	Negatif	Positif	14000	12575
LSIP	Trading Sell	1290	1290	1280	1260	1280	1300	1320	Negatif	Negatif	Negatif	1460	1260
SGRO	Trading Sell	2530	2530	2530	2520	2530	2540	2550	Negatif	Negatif	Negatif	2580	2430
<b>Mining</b>													
PTBA	Trading Sell	3050	3050	3010	2930	3010	3090	3170	Negatif	Negatif	Negatif	3480	2430
ADRO	Trading Sell	2320	2320	2290	2220	2290	2360	2430	Negatif	Negatif	Negatif	2650	1810
MEDC	Trading Sell	1120	1120	1090	1020	1090	1160	1230	Negatif	Negatif	Negatif	1380	870
INCO	Trading Sell	3500	3500	3440	3310	3440	3570	3700	Negatif	Negatif	Negatif	3890	2810
ANTM	Trading Sell	830	830	810	810	825	840	855	Negatif	Negatif	Negatif	940	620
TINS	Trading Sell	985	985	970	945	970	995	1020	Negatif	Negatif	Negatif	1125	775
<b>Basic Industry and Chemicals</b>													
WTON	Trading Sell	575	575	560	540	560	580	600	Negatif	Negatif	Negatif	645	490
SMGR	Trading Sell	10200	10200	10100	9925	10100	10275	10450	Negatif	Negatif	Negatif	11725	9900
INTP	Trading Buy	21800	21800	22225	19725	20975	22225	23475	Positif	Positif	Positif	23400	19875
SMCB	Trading Sell	850	850	845	835	845	855	865	Negatif	Positif	Negatif	930	800
<b>Miscellaneous Industry</b>													
ASII	Trading Buy	8200	8200	8300	7950	8125	8300	8475	Negatif	Negatif	Negatif	8750	8000
GJTL	Trading Sell	765	765	755	740	755	770	785	Negatif	Negatif	Negatif	935	680
<b>Consumer Goods Industry</b>													
INDF	Trading Sell	7750	7750	7700	7550	7700	7850	8000	Positif	Negatif	Negatif	8125	7550
GGRM	Trading Sell	81200	81200	80125	77875	80125	82375	84625	Negatif	Negatif	Negatif	86400	79900
UNVR	Trading Buy	55400	55400	55750	53600	54675	55750	56825	Positif	Positif	Positif	58100	52500
KLBF	Trading Sell	1645	1645	1635	1610	1635	1660	1685	Positif	Negatif	Negatif	1785	1625
<b>Property, Real Estate and Building Construction</b>													
BSDE	Trading Sell	1760	1760	1750	1725	1750	1775	1800	Negatif	Negatif	Negatif	1895	1665
PTPP	Trading Sell	2980	2980	2960	2920	2960	3000	3040	Negatif	Negatif	Negatif	3280	2540
WIKA	Trading Buy	1980	1980	1995	1925	1960	1995	2030	Positif	Negatif	Positif	2190	1510
ADHI	Trading Buy	2330	2330	2350	2210	2280	2350	2420	Positif	Positif	Positif	2370	1805
WSKT	Trading Buy	2880	2880	2910	2750	2830	2910	2990	Positif	Negatif	Positif	2980	2130
<b>Infrastructure, Utilities and Transportation</b>													
PGAS	Trading Sell	2340	2340	2310	2230	2310	2390	2470	Negatif	Negatif	Negatif	2860	1720
JSMR	Trading Buy	5700	5700	5775	5525	5650	5775	5900	Positif	Positif	Positif	6600	5500
ISAT	Trading Sell	5425	5425	5375	5275	5375	5475	5575	Negatif	Negatif	Negatif	6600	4700
TLKM	Trading Sell	3950	3950	3930	3870	3930	3990	4050	Positif	Negatif	Negatif	4460	3920
<b>Finance</b>													
BMRI	Trading Buy	8225	8225	8275	7925	8100	8275	8450	Positif	Positif	Positif	8300	7650
BBRI	Trading Buy	3710	3710	3730	3630	3680	3730	3780	Negatif	Positif	Negatif	3920	3460
BBNI	Trading Buy	9425	9425	9525	9025	9275	9525	9775	Positif	Negatif	Positif	10000	8925
BBCA	Trading Buy	23575	23575	23750	23000	23375	23750	24125	Negatif	Negatif	Negatif	24700	21325
BBTN	Trading Sell	3600	3600	3570	3530	3570	3610	3650	Negatif	Negatif	Negatif	3700	3370
<b>Trade, Services and Investment</b>													
UNTR	Trading Buy	38600	38600	38825	37425	38125	38825	39525	Positif	Positif	Positif	40500	32800
MPPA	Trading Sell	442	442	436	426	436	446	456	Negatif	Negatif	Negatif	525	422

#### DISCLAIMER

This report is compiled and contained from sources believed to be reliable, but its accuracy and completeness are not guaranteed. This is not a solicitation to buy or sell of any securities. None of PT. Valbury Sekuritas Indonesia or their respective employees and agents makes any representation or warranty or accepts any responsibility or liability as to, or in relation to, the accuracy or completeness of the information and opinions contained in the report or opinions remaining unchanged after the issue thereof.

## HEAD OFFICE

PT. Valbury Sekuritas Indonesia  
Menara Karya Building, 9th Floor  
Jl. H.R Rasuna Said Block X-5 Kav. 1-2 Jakarta 12950  
Phone : +62 21 255 33 777  
Fax : +62 21 255 33 662



PT. Valbury Sekuritas Indonesia  
Member of Indonesia Stock Exchange  
[www.valburysekuritas.co.id](http://www.valburysekuritas.co.id)

## Research Team

**VP Research & Analysis**  
Nico Omer Jonckheere

**Head of Research**  
Alfiansyah  
[alfiansyah@valbury.com](mailto:alfiansyah@valbury.com)

**Research Analyst**  
Reny Susanti  
[reny.susanti@valbury.com](mailto:reny.susanti@valbury.com)

Michael Handisurya  
[michael.handisurya@valbury.com](mailto:michael.handisurya@valbury.com)

Budi Rustanto  
[budi.rustanto@valbury.com](mailto:budi.rustanto@valbury.com)

Winny Rahardja  
[winny.rahardja@valbury.com](mailto:winny.rahardja@valbury.com)



[valburyriset@bloomberg.net](mailto:valburyriset@bloomberg.net)

## Branch Office

**Jakarta**  
Rukan Grand Aries Niaga  
Blok E.1 No. 1 V Jl. Taman Aries, Kembangan  
Jakarta 11620  
Phone : +62 21 - 2254 2390

Jl. Pluit Putra Raya No. 2  
Jakarta 14450  
Phone : +62 21 - 292 64 300

Rukan Plaza Pasifik  
Jl. Raya Boulevard Barat Blok A1 No. 10  
Jakarta 14240  
Phone : +62 21 - 294 515 77

**Medan**  
Komplek Jati Junction No. P5-5A  
Jl. Perintis Kemerdekaan, Medan 20218  
Phone : +62 61 - 888 16222

**Pekanbaru**  
Jl. Tuanku Tambusai  
Komplek CNN Blok A No. 3, Pekanbaru 28291  
Phone : +62 761 - 839 393

**Palembang**  
Komplek Ruko Palembang Square Blok R No. 12  
Jl. Angkatan 45, Palembang  
Phone : +62 711 5734 787

**Bandung**  
Jl. HOS Tjokroaminoto No. 82  
Bandung 40171  
Phone : +62 22 - 872 55 800

**Semarang**  
Candi Plaza Building Lt. Dasar  
Jl. Sultan Agung No. 90-90A, Semarang 50252  
Phone : +62 24 - 850 1122

**Yogyakarta**  
Jl. Magelang KM 5.5 no. 75, Yogyakarta 55000  
Phone : +62 274 - 623 111

**Malang**  
Jl. Pahlawan Trip no. 7  
Malang 65112  
Phone : +62 341 - 585 888

**Surabaya**  
Pakuwon Center Tunjungan Plaza 5 Lantai 21  
Jl. Embong Malang No.1, Surabaya 60261  
Phone : +62 31 - 295 5788

**Denpasar**  
Jl. Teuku Umar No. 177  
Komplek Ibis Styles Hotel, Denpasar Bali 80114  
Phone : +62 361 - 225 229

**Banjarmasin**  
Jl. Gatot Subroto No.33  
Kel. Kebun Bunga, Kec. Banjarmasin Timur  
Kal-Sel 70235  
Phone : +62 511 - 3265 918

**Makassar**  
Jl. Veteran Selatan No. 535A  
Makassar 90131  
Phone : +62 411 857 123

## Galeri Investasi VSI

**Padang**  
Jl. Kampung Nias II No. 10,  
Kel. Belakang Pondok  
Kec. Padang Selatan, Padang 25211  
Phone : +62 751 - 895 5747

**Solo**  
Jl. Ir. Soekarno No. 31, Solo  
Phone : +62 271 - 621 177

**Manado**  
Grand Kawanua Citywalk, Ruko Blok B-01  
Jl. A.A Maramis, Kairagi II, Manado 95254  
Phone : +62 431 - 894 5023

## Galeri Investasi BEI

**Jakarta**  
Universitas Mercu Buana  
Phone : +62 21 - 585 7694

Universitas Gunadarma  
Phone : +62 21 - 872 7541 /  
877 16432 ext.502

**Pekanbaru**  
Politeknik Caltex Riau  
Phone : +62 761 - 53 803

**Yogyakarta**  
Universitas Teknologi Yogyakarta  
Phone : +62 274 - 373 955

Universitas Atma Jaya  
Phone : +62 274 - 487 262

Universitas Kristen Duta Wacana  
Phone : +62 274 - 544 032

**Banjarmasin**  
Universitas Lambung Mangkurat  
Phone : +62 511 - 749 6639