

xNEWS HEADLINES

- Wika ikon, anak usaha WIKA, berencana IPO Rp2,5 triliun
- INCO keluarkan biaya eksplorasi US\$626,67 ribu
- BMRI raih transaksi finansial Rp30,3 triliun
- BNGA bukukan pertumbuhan transaksi EDC 25% YoY
- PLIN jual saham treasury
- DVLA akan tingkatkan ekspor
- Penjualan DVLA naik 12% pada kuartal I-2019
- BEI pantau perkembangan usaha AISA
- MRAT bukukan rugi bersih 1Q19 Rp2,49 miliar
- TRIO bukukan rugi bersih 2018 Rp14,88 miliar
- KIOS targetkan penjualan tahun 2019 naik 85%
- TAMU bukukan pendapatan 1Q19 US\$3,61 juta
- SKYB bukukan pendapatan Rp3,02 miliar hingga 31 Mei 2019
- HRTA akan perluas jaringan ritel dan wholesaler
- HRTA akan buka 18 toko di 2019 dan 50 toko di 2020
- HRTA akan raih 60% target pendapatan pada 1H19
- HRTA kembangkan e-commerce logam mulia
- KONI bukukan laba bersih 1Q19 Rp1,08 miliar
- FITT akan akuisisi dan kelola hotel di Majalengka

JAKARTA COMPOSITE INDEX CHART

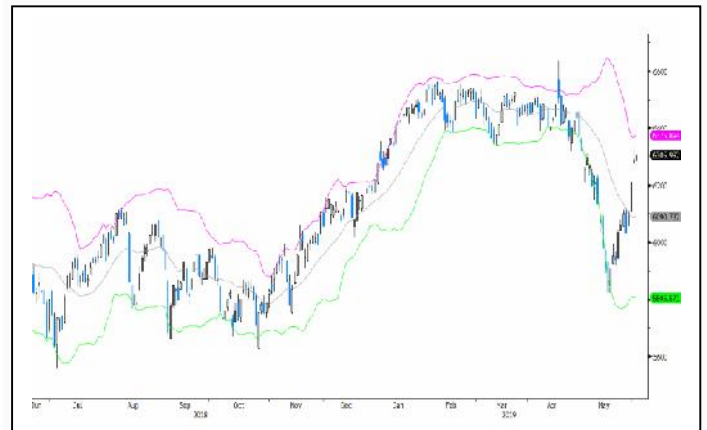

Support Level	6271/6236/6216
Resistance Level	6326/6345/6380
Major Trend	Up
Minor Trend	Up

JAKARTA INDICES STATISTICS

	CLOSE	CHANGE	VOLUME (Mn)	VALUE (Rp Bn)
IHSG	6305.992	+16.382	11629.001	8062.373
LQ-45	1002.318	+0.323	1936.166	5070.462

MARKET REVIEW

Bursa global diperkirakan kembali rally pada perdagangan Selasa (11/06), dimotori oleh saham-saham Asia Timur yang secara umum ditutup menguat ditengah kekhawatiran perang dagang. Kenaikan bursa Asia Timur menyusul pengumuman usaha pemerintah Cina untuk menopang perekonomian dengan pembangunan infrastruktur seperti jalan tol, kereta api, dan pembangkit listrik. Salah satu caranya adalah dengan memberikan pelonggaran kepada pemerintah lokal untuk menerbitkan obligasi spesial. Dengan demikian, kebijakan moneter dan pendanaan yang mengalir dari lembaga keuangan harus akomodatif. Pengumuman Cina tersebut meredam ancaman yang dilancarkan oleh Donald Trump untuk kembali menerapkan tarif baru untuk USD300 miliar barang Cina jika Presiden Cina Xi Jin Ping tidak menghadiri pertemuan G-20 di Osaka yang dijadwalkan tanggal 28-29 Juni 2019. Sebelumnya, Trump telah mengenakan tarif terhadap USD200 miliar pada Mei. Trump juga percaya diri Cina akan membuat kesepakatan dengan AS dalam waktu dekat. Bursa Shanghai menguat 2,58%, demikian juga dengan Nikkei 225 yang naik 0,33%. Sedangkan Kospi dan Hangseng Index menanjak 0,59% dan 0,72% ditengah konflik politik di Hong Kong terkait isu rancangan ekstradisi dengan Cina.

IHSG masih melanjutkan rally, kendati kenaikannya terbatas ditutup naik 0,26%, setelah dibuka menurun. Kenaikan IHSG masih ditopang oleh saham-saham perbankan berkapitalisasi terbesar seperti BMRI dengan 0,32% dan BBCA dengan 0,51%. Sedangkan, big caps seperti TLKM dan ASII mengalami penurunan masing-masing 0,5% dan 0,65%, diperkirakan karena memasuki area jenuh beli. Investor asing masih melanjutkan aksi beli dan tercatat net foreign buy mencapai Rp233,09 miliar di pasar regular. Sementara, rupiah cenderung stabil di kisaran Rp14.230-Rp14.250 an per dolar AS. Fokus investor masih terfokus pada perkembangan perang dagang AS-Cina, namun dengan pengumuman peningkatan peringkat utang Indonesia dari Standard & Poor's masih dapat mendorong arus dana masuk ke Indonesia sehingga dapat menjaga posisi devisa.

Dari Eropa, saham -saham dibuka di zona hijau, dengan STXE 600 menguat 0,5% pada awal perdagangan, walaupun masih dibayangi isu perang dagang AS-Cina. Mereskan hal tersebut, Olli Rehn salah satu kandidat Presiden ECB menegaskan komitmen untuk terus mendorong perekonomian Zona Euro, terutama untuk mencapai target inflasi. Minggu lalu, ECB juga telah mengumumkan pendanaan murah untuk perbankan. Selain itu, ECB juga bahkan mempertimbangkan untuk memotong suku bunga dan meluncurkan kembali program pembelian surat utang untuk menstimulus perekonomian akibat memanasnya perang dagang dan ketidakpastian Brexit.

MARKET VIEW

Menteri Badan usaha Milik Negara (BUMN) Rini Soemarno menyatakan Peraturan Pemerintah (PP) untuk holding BUMN sektor infrastruktur akan segera terbit. Pembentukan holding BUMN infrastruktur tinggal menunggu terbitnya Peraturan Pemerintah (PP) yang dilanjutkan dengan akta imbreng usai terbitnya Peraturan Menteri Keuangan (PMK). Holding BUMN infrastruktur akan terdiri atas enam perusahaan dengan Utama Karya sebagai induk usahanya. Utama Karya yang sahamnya 100% milik pemerintah akan membawahi PT Jasa Marga Tbk, PT Adhi Karya Tbk, PT Waskita Karya Tbk, PT Yodya Karya, dan PT Indra Karya. Pembentukan holding ini diharapkan dapat menciptakan sinergi untuk memperkuat pendanaan dan investasi.

Pemerintah tengah memfinalisasi aturan mengenai super deductible tax atau pengurangan pajak di atas 100%. Insentif fiskal ini akan diberikan kepada industri yang terlibat dalam program pendidikan vokasi serta melakukan kegiatan penelitian dan pengembangan (litbang) untuk menghasilkan inovasi. Pendidikan vokasi on top 100% nanti akan mendapat 100% tambahan bagi perusahaan yang melakukan vokasi.

Pernyataan menteri-menteri keuangan G20 bahwa ketegangan perdagangan telah meningkat melontarkan tanggungjawab kepada Amerika Serikat (AS) dan Cina untuk menyelesaikan sengketa dagang. Karena ketegangan geopolitik dan perdagangan yang meningkat sehingga memicu risiko bagi pertumbuhan global. G20 berharap bahwa AS dan Cina dapat mencapai kesepakatan pada KTT pemimpin G20 di Osaka akhir bulan ini.

Presiden AS Donald Trump mengatakan siap untuk memberlakukan putaran lain terhadap tarif impor dari Cina. akan dilakukannya jika tidak ada kemajuan dalam pembicaraan perdagangan dengan Presiden Cina Xi Jinping pada pertemuan puncak G20 akhir bulan ini. Sebelumnya Trump mengatakan akan memutuskan setelah pertemuan para pemimpin ekonomi terbesar dunia apakah akan melakukan ancaman untuk mengenakan tarif setidaknya USD300 miliar atas barang-barang impor dari Cina. Sisi lain, Cina melaporkan bahwa ekspor secara tidak terduga tumbuh 1,1% pada Mei dari tahun lalu meskipun tarif AS lebih tinggi, tetapi ekspor turun paling besar dalam hampir tiga tahun. Kendati diduga eksportir Cina mungkin telah melakukan pengiriman ke AS untuk menghindari potensi tarif baru AS.

Secara teknis kenaikan yang mulai terbatas terhadap IHSG pada perdagangan Selasa, diperkirakan potensi terjadi koreksi atas IHSG pada perdagangan hari ini. Selain itu, pernyataan Trump tentang ancaman tariff terhadap Cina bisa dianggapi negatif pelaku pasar, karena kemungkinan Cina akan melawan tekanan dari AS.

Wijaya Karya (WIKA) tengah mematangkan rencana IPO saham anak usaha Wijaya Karya Industri & Konstruksi (Wika Ikon). Perseroan menargetkan dana sekitar Rp2-2,5 triliun dengan melepas 25-30% saham ke publik. Wika Ikon diperkirakan akan menggunakan dasar valuasi laporan keuangan Juni 2019 sehingga aksi IPO bisa terealisasi pada kuartal III dan IV tahun ini.

Vale Indonesia (INCO) mengeluarkan biaya eksplorasi sebesar US\$626,67 ribu untuk kegiatan eksplorasi di bulan Mei 2019 yang masih berlanjut pada daerah-daerah dalam kontrak karya. Daerah eksplorasi tersebut yakni Blok Sorowako dan Sorowako Outer Area di Sulawesi Selatan serta Blok Bahodopi di Morowali Sulawesi Tengah dan Blok Pomalaa di Kolaka Sulawesi Tenggara.

Bank Mandiri (BMRI) mencatat transaksi finansial nasabah di jaringan kantor cabang yang beroperasi terbatas pada periode libur Idulfitri 2019 mencapai sekitar Rp30,3 triliun. Pada periode libur yakni 1-9 Juni 2019, perseroan mengoperasikan sebanyak 350 cabang secara bergantian, terkecuali pada 5 Juni yang merupakan hari pertama Idulfitri. Dengan nilai tersebut berarti cabang perseroan mentransaksikan hampir Rp4 triliun per hari dalam periode liburan Idulfitri kemarin.

Bank CIMB Niaga (BNGA) membukukan pertumbuhan transaksi dari mesin electronic data capture (EDC) hingga 25% YoY selama periode Ramadan dan Lebaran. Apabila dibandingkan dengan sebelum Ramadan dan Lebaran, maka meningkat sekitar 11%.

Plaza Indonesia (PLIN) akan menjual saham treasury yang telah dimiliki sejak 2016-2017. Perseroan akan mengalihkan saham treasury melalui penjualan di luar bursa, dalam rangka pembentukan dana investasi real estate (DIRE) berbentuk kontrak investasi kolektif simas plaza indonesia (DIRE Simas Plaza Indonesia). Perusahaan akan menjual saham hasil buyback kepada Plaza Indonesia Investama yang merupakan special purpose company dari DIRE Simas Plaza Indonesia. Waktu pelaksanaan rencana pengalihan saham hasil buyback ini paling cepat 14 hari sejak 10 Juni 2019. Total saham treasury perseroan mencapai 512,2 juta saham yang setara dengan 14,43% saham beredar.

Darya Varia Laboratoria (DVLA) akan meningkatkan ekspor dalam beberapa tahun ke depan guna mempertebal pendapatan perseroan. Pendapatan dari bisnis ekspor berpotensi meningkat signifikan karena adanya permintaan dari afiliasi dan masih akan berlanjut hingga tahun depan.

Darya Varia Laboratoria (DVLA) membukukan kenaikan penjualan bersih sebesar 12% YoY menjadi Rp482 miliar pada kuartal I-2019. Perseroan memperkuat jaringan produknya dengan meluncurkan produk-produk baru baik di segmen obat resep maupun obat bebas dan melakukan inisiatif dalam menghasilkan produk-produk yang lebih kompetitif. Pada 2019, perseroan menganggarkan belanja modal sebesar Rp50 miliar untuk menunjang pertumbuhan bisnis ke depan.

BEI akan terus memantau perkembangan Tiga Pilar Sejahtera Food (AISA) seiring 2 anak usahanya yaitu PT Putra Taro Paloma dan PT Balaraja Bisco Paloma telah dinyatakan bangkrut. BEI selaku regulator akan terus memantau perkembangan AISA ke depannya terutama yang dipengaruhi oleh dua anak usaha tersebut yang terilit utang hampir sebesar Rp500 miliar. AISA sendiri telah menyelesaikan seluruh proses penundaan kewajiban pembayaran utang (PKPU) setelah seluruh kreditor memberikan kesempatan untuk melunasi kewajiban utangnya. Permohonan ini diajukan oleh Bank UOB Indonesia selaku kreditor separatis yang memiliki

tagihan hampir Rp200 miliar.

Mustika Ratu (MRAT) membukukan rugi bersih sebesar Rp2,49 miliar hingga 31 Maret 2019 setelah membukukan keuntungan sebesar Rp684,26 juta pada periode yang sama tahun sebelumnya. Penjualan perseroan mengalami penurunan sebesar 23,7% YoY menjadi Rp63,02 miliar pada 1Q19.

Trikomesel (TRIO) membukukan rugi bersih sebesar Rp14,88 miliar pada akhir 2018, menurun signifikan dari rugi bersih sebesar Rp188,42 miliar pada tahun 2017. Pendapatan perseroan mengalami penurunan sebesar 17,7% YoY menjadi Rp1,67 triliun pada tahun 2018.

Kioson Komersial Indonesia (KIOS) tahun ini menargetkan penjualan tumbuh 85% YoY menjadi Rp 4,75 triliun. Salah satu faktor pendorong pertumbuhan penjualan adalah dengan menambah outlet kemitraan. Tahun ini KIOS targetkan dapat memiliki outlet kemitraan sebanyak 70.000 dibandingkan tahun 2018 sebanyak 58.050 outlet. Sementara selama kuartal I 2019 KIOS telah menambah sebanyak 10.000 outlet kemitraan baru sehingga telah mencapai sekitar 68.000 outlet. KIOS merupakan perusahaan startup yang melakukan kemitraan dengan masyarakat yang melayani penjualan seperti pembayaran tagihan listrik, PDAM, top up Go-Pay, OVO, e-commerce, pulsa seluler, serta pembayaran berbagai produk dan layanan perbankan.

Pelayaran Tamarin Samudera (TAMU) membukukan pendapatan sebesar US\$3,61 juta hingga 31 Maret 2019, turun sebesar 7,4% YoY. Rugi perseroan meningkat signifikan menjadi US\$41,02 juta pada 1Q19 dari US\$347,38 ribu pada 1Q18.

Northcliff Citranusa Indonesia (SKYB) meraih pendapatan sebesar Rp3,02 miliar hingga 31 Mei 2019, meningkat 41,1% YoY. Sedangkan rugi bersih perseroan mengalami peningkatan sebesar 48,9% YoY menjadi Rp404,52 juta hingga 31 Mei 2019.

Hartadinata Abadi (HRTA) pada tahun ini akan fokus pada upaya memperkuat pasar melalui perluasan jaringan ritel dan wholesaler ke Pulau Sulawesi, Kalimantan, dan Sumatera. Rencana penguatan penetrasi pasar tersebut merupakan cakupan dari strategi bisnis perseroan untuk jangka waktu dua tahun ke depan. Untuk itu, perseroan juga akan berupaya meningkatkan utilisasi pabrik dari posisi saat ini sebesar 31,6% menjadi 35%. Perseroan akan mendorong produksi di pabrik kalung yang tidak banyak menggunakan sumber daya manusia.

Hartadinata Abadi (HRTA) berencana akan menambah gerai perhiasannya yaitu Aurum Collection Center (ACC) yang ditargetkan akan ada 50 toko pada tahun 2019 dan akan terus berkembang menjadi 100 toko di tahun 2020. Hingga saat ini, HRTA memiliki 32 toko ACC yang tersebar di berbagai wilayah, 10 di antaranya bekerjasama dengan Matahari Department Store (LPPF). Dalam waktu dekat perseroan akan membuka 4 gerai ACC baru di Matahari yang berada di Cirebon, Pekanbaru, Medan dan Aceh. Penambahan toko-toko baru didanai dari penerbitan Medium Term Notes (MTN) Syariah Mudharabah I Hartadinata Abadi pada bulan April yang lalu. Komposisi penjualan grosir dan ritel HRTA saat ini masing-masing 80% dan 20% serta 60,1% penjualan masih didominasi oleh segmen kelas menengah ke bawah dengan perhiasan kadar rendah.

Hartadinata Abadi (HRTA) memperkirakan pendapatan sepanjang semester I/2019 mencapai 60% dari target 2019 sekitar Rp3 triliun. Lebaran menjadi musim terbaik bagi perseroan karena pada



momen tersebut penjualan dapat meningkat hingga 3x lipat dibandingkan bulan lainnya. Untuk itu, besarnya penjualan menjelang Lebaran kemarin, dapat mengkompensasi penjualan yang relatif lambat pada Februari-April 2019.

Hartadinata Abadi (HRTA) berencana mengembangkan aplikasi e-commerce untuk penjualan logam mulia. Hal ini diharapkan menopang peningkatan volume penjualan. Aplikasi e-commerce bertujuan untuk mengajarkan ibu-ibu dan masyarakat dengan menabung logam mulia.

Perdana Bangun Pusaka (KONI) membukukan laba bersih sebesar Rp1,08 miliar pada 1Q19 dari periode yang sama tahun sebelumnya yang membukukan kerugian sebesar Rp509,85 juta. Pendapatan perseroan mengalami penurunan sebesar 3,2% YoY menjadi Rp31 miliar pada 1Q19.

Hotel Fitra International (FITT) berencana melakukan akuisisi dan mengelola hotel-hotel di Majalengka. Langkah ini seiring dengan semakin meningkatnya kunjungan dan penggunaan bandara internasional Kertajati Majalengka.

COMMODITIES		
Description	Price (USD)	Change
Crude Oil (US\$/Barrel)	52.83	-0.44
Natural Gas (US\$/mmBtu)	2.40	0.00
Gold (US\$/Ounce)	1327.86	1.01
Nickel (US\$/MT)	11885.00	239.00
Tin (US\$/MT)	19160.00	-80.00
Coal (NEWC) (US\$/MT*)	74.15	11.75
Coal (RB) (US\$/MT*)	65.65	2.29
CPO (ROTH) (US\$/MT)	497.50	-10.00
CPO (MYR)/MT	1950.00	-26.00
Rubber (MYR/Kg)	936.50	-2.00
Pulp (BHKP) (US\$/per ton)	1050.00	0.00

*weekly

DUAL LISTING			
Description	Price (USD)	Price (IDR)	Change (IDR)
TLKM (US)	27	3,874	-70
ANTM (GR)	0.04	484	-81

GLOBAL INDICES VALUATION									
Country	Indices	Price	Change		PER (X)		PBV (X)		Market Cap (USD Bn)
			%Day	%YTD	2019E	2020F	2018E	2019F	
USA	DOW JONES INDUS.	26048.51	-0.05	11.66	16.14	14.51	3.73	3.47	7,264.8
USA	NASDAQ COMPOSITE	7822.57	-0.01	17.89	23.17	19.86	4.35	3.92	12,094.5
ENGLAND	FTSE 100 INDEX	7398.45	0.31	9.96	12.89	11.92	1.69	1.61	1,750.7
CHINA	SHANGHAI SE A SH	3064.39	2.58	17.35	11.30	10.16	1.31	1.20	4,638.2
CHINA	SHENZHEN SE A SH	1608.73	3.71	21.35	16.62	13.87	2.29	2.03	2,949.3
HONG KONG	HANG SENG INDEX	27789.34	0.76	7.52	10.98	10.17	1.20	1.12	2,304.2
INDONESIA	JAKARTA COMPOSITE	6305.99	0.26	1.80	15.53	13.85	2.29	2.10	506.2
JAPAN	NIKKEI 225	21204.28	0.33	5.94	15.16	14.38	1.51	1.41	3,253.8
MALAYSIA	KLCI	1651.20	-0.26	-2.33	16.77	15.71	1.63	1.56	253.3
SINGAPORE	STRAITS TIMES INDEX	3209.58	0.67	4.59	12.66	11.84	1.08	1.03	413.7

FOREIGN EXCHANGE		
Description	Rate (IDR)	Change
USD/IDR	14,239.00	-11.00
EUR/IDR	16,131.36	23.65
JPY/IDR	131.26	0.25
SGD/IDR	10,442.21	12.78
AUD/IDR	9,913.19	10.76
GBP/IDR	18,117.70	24.15
CNY/IDR	2,060.22	2.82
MYR/IDR	3,420.21	-1.78
KRW/IDR	12.06	0.05

FOREIGN EXCHANGE		
Description	Rate (USD)	Change
1000 IDR / USD	0.07	0.0001
EUR / USD	1.13	0.0003
JPY / USD	0.01	0.0000
SGD / USD	0.73	0.0003
AUD / USD	0.70	0.0000
GBP / USD	1.27	-0.0001
CNY / USD	0.14	0.0004
MYR / USD	0.24	0.0001
100 KRW / USD	0.08	0.0003

CENTRAL BANK RATE		
Description	Country	Rate (%)
FED Rate (%)	US	2.25
BI 7-Day Repo Rate (%)	Indonesia	6.00
ECB Rate (%)	Euro	0.00
BOJ Rate (%)	Japan	0.10
BOE Rate (%)	England	0.75
PBOC Rate (%)	China	4.35

INTERBANK LENDING RATE		
Description	Country	Rate (%)
JIBOR (IDR)	Indonesia	6.97
LIBOR (GBP)	England	0.72
SIBOR (USD)	Singapore	0.17
D TIBOR (YEN)	Japan	0.07
Z TIBOR (YEN)	Japan	0.10
SHIBOR (RENMINBI)	China	2.86

INDONESIAN ECONOMIC INDICATORS		
Description	May-19	April-19
Inflation YTD %	1.48	0.80
Inflation YOY %	3.32	2.83
Inflation MOM %	0.68	0.44
Foreign Reserve (USD)	124.29 Bn	124.54 Bn
GDP (IDR Bn)	3,782,363.40	3,798,675.25

IDR AVERAGE DEPOSIT	
Description	Rate (%)
1M	6.16
3M	6.36
6M	6.29
12M	6.03

BUSINESS & ECONOMIC CALENDAR

Date	Agenda	Expectation
12 Jun	Indonesia Consumer Confidence Index	--
12 Jun	US CPI MoM	Turun menjadi 0.1% dari 0.3%
12 Jun	US CPI YoY	Turun menjadi 1.8% dari 2.0%
13 Jun	Indonesia Foreign Reserves	Turun menjadi 124.29 Bn dari \$124.30 Bn
13 Jun	Indonesia Net Foreign Assets	--
13 Jun	US Monthly Budget Statement	Turun menjadi \$-202.0 Bn dari \$160.3 Bn
13 Jun	US Import Price Index MoM	Turun menjadi -0.3% dari 0.2%
13 Jun	US Import Price Index YoY	Turun menjadi -1.3% dari -0.2%
13 Jun	US Export Price Index MoM	Turun menjadi -0.2% dari 0.2%
13 Jun	US Export Price Index YoY	--
13 Jun	US Initial Jobless Claims	Turun menjadi 215 ribu dari 218 ribu
13 Jun	US Continuing Claims	Turun menjadi 1675 ribu dari 1682 ribu
14 Jun	US Retail Sales Advance MoM	Naik menjadi 0.7% dari -0.2%
14 Jun	US Industrial Production MoM	Naik menjadi 0.2% dari -0.5%
14 Jun	US Manufacturing Production	Naik menjadi 0.1% dari -0.5%
14 Jun	US Capacity Utilization	Naik menjadi 78.0% dari 77.9%
14 Jun	US Business Inventories	Naik menjadi 0.5% dari 0.0%
17 Jun	Indonesia Trade Balance	--
17 Jun	Indonesia Total Exports YoY	--
17 Jun	Indonesia Total Imports YoY	--
17 Jun	US Empire Manufacturing	Turun menjadi 12.0 dari 17.8

Ket: (*) US Time (^) Tentative

LEADING MOVERS

Stock	Price	Change (%)	Index pt
FREN IJ	326	12.41	6.24
TPIA IJ	5000	5.71	4.32
ICBP IJ	10150	3.57	3.66
BBCA IJ	29550	0.51	3.28
HMSP IJ	3380	0.60	2.09
BNGA IJ	1050	8.25	1.79
MIKA IJ	1950	5.98	1.44
GGRM IJ	80000	0.88	1.21
INDF IJ	7050	2.17	1.18
INCO IJ	2930	4.64	1.16

LAGGING MOVERS

Stock	Price	Change (%)	Index pt
BRPT IJ	3400	-4.23	-2.47
UNVR IJ	44300	-0.78	-2.40
ASII IJ	7625	-0.65	-1.82
TLKM IJ	4020	-0.50	-1.78
BBNI IJ	8575	-1.15	-1.66
INTP IJ	20550	-2.14	-1.49
CPIN IJ	4920	-1.60	-1.18
PGAS IJ	2000	-2.44	-1.09
SMGR IJ	11975	-1.64	-1.06
INKP IJ	7600	-2.56	-0.98

UPCOMING IPO'S

Company	Business	IPO Price (IDR)	Issued Shares (Mn)	Offering Date	Listing	Underwriter
Bali Bintang Sejahtera	Trade & Service Sports	175.00	2,000,00	17-21 May 2019	17 Jun 2019	Buana Capital Sekuritas Kresna Sekuritas
Communication Cable Systems Indonesia, Eastparc Hotel	Manufacture & Industry Property & Real Estates	250.00 125-145	200.00 412.63	11-12 Jun 2019 27-28 Jun 2019	17 Jun 2019 05 Jul 2019	UOB Kay Hian Sekuritas
Arkha Jayanti Persada	Manufacture & Industry	190-300	500.00	04-06 Mar 2019	TBA	UOB Kay Hian Sekuritas

DIVIDEND

Stock	DPS (IDR)	Status	CUM Date	EX Date	Recording	Payment
DYAN	2.00	Cash Dividend	11 Jun 2019	12 Jun 2019	13 Jun 2019	26 Jun 2019
GHON	13.50	Cash Dividend	11 Jun 2019	12 Jun 2019	13 Jun 2019	27 Jun 2019
PSSI	7.00	Cash Dividend	11 Jun 2019	12 Jun 2019	13 Jun 2019	26 Jun 2019
RALS	50.00	Cash Dividend	11 Jun 2019	12 Jun 2019	13 Jun 2019	27 Jun 2019
RANC	7.00	Cash Dividend	11 Jun 2019	12 Jun 2019	13 Jun 2019	27 Jun 2019
SMSM	10.00	Cash Dividend	11 Jun 2019	12 Jun 2019	13 Jun 2019	25 Jun 2019
SPTO	18.00	Cash Dividend	11 Jun 2019	12 Jun 2019	13 Jun 2019	27 Jun 2019
TIFA	7.00	Cash Dividend	11 Jun 2019	12 Jun 2019	13 Jun 2019	27 Jun 2019
TLKM	54.61	Cash Dividend	11 Jun 2019	12 Jun 2019	13 Jun 2019	27 Jun 2019
INDR	340.00	Cash Dividend	12 Jun 2019	13 Jun 2019	14 Jun 2019	28 Jun 2019
JTPE	30.00	Cash Dividend	12 Jun 2019	13 Jun 2019	14 Jun 2019	27 Jun 2019
MPMX	480.00	Cash Dividend	12 Jun 2019	13 Jun 2019	14 Jun 2019	28 Jun 2019
MTDL	25.00	Cash Dividend	12 Jun 2019	13 Jun 2019	14 Jun 2019	27 Jun 2019
PBID	50.00	Cash Dividend	12 Jun 2019	13 Jun 2019	14 Jun 2019	25 Jun 2019
SKRN	25.00	Cash Dividend	12 Jun 2019	13 Jun 2019	14 Jun 2019	27 Jun 2019
BFIN	49.00	Cash Dividend	13 Jun 2019	14 Jun 2019	17 Jun 2019	28 Jun 2019
BISI	100.00	Cash Dividend	13 Jun 2019	14 Jun 2019	17 Jun 2019	24 Jun 2019
LSIP	19.00	Cash Dividend	13 Jun 2019	14 Jun 2019	17 Jun 2019	27 Jun 2019
NELY	6.50	Cash Dividend	13 Jun 2019	14 Jun 2019	17 Jun 2019	28 Jun 2019
ICBP	137.00	Cash Dividend	14 Jun 2019	17 Jun 2019	18 Jun 2019	04 Jul 2019
INDF	171.00	Cash Dividend	14 Jun 2019	17 Jun 2019	18 Jun 2019	08 Jul 2019
JRPT	24.00	Cash Dividend	17 Jun 2019	18 Jun 2019	19 Jun 2019	05 Jul 2019

CORPORATE ACTIONS

Stock	Action	Ratio	EXC. Price (IDR)	CUM Date	EX Date	Trading Period
CARS	Stock Split	1:10		10 Jun 2019	11 Jun 2019	11 Jun 2019
DWGL	Tender Offer	--	95.00	--	--	24 May – 24 Jun 2019
MYRX	Rights Issue	1:1	100.00	20 Jun 2019	21 Jun 2019	26 Jun – 09 Jul 2019

GENERAL MEETING

Emiten	AGM/EGM	Date	Agenda
AGII	RUPST	12 Jun 2019	
LRNA	RUPST	12 Jun 2019	
MBAP	RUPST/LB	12 Jun 2019	
OCAP	RUPST/LB	12 Jun 2019	
H DFA	RUPST/LB	13 Jun 2019	
PCAR	RUPST	13 Jun 2019	
SDMU	RUPST/LB	13 Jun 2019	
BMSR	RUPST/LB	14 Jun 2019	
BOGA	RUPST/LB	14 Jun 2019	
PBSA	RUPST/LB	14 Jun 2019	
POLA	RUPST/LB	14 Jun 2019	
POOL	RUPST/LB	14 Jun 2019	
BOSS	RUPST/LB	17 Jun 2019	
CTTH	RUPST	17 Jun 2019	
HKMU	RUPST/LB	17 Jun 2019	
HOKI	RUPST	17 Jun 2019	
PGLI	RUPST	17 Jun 2019	
SULI	RUPST/LB	17 Jun 2019	
TAXI	RUPST	17 Jun 2019	
VICO	RUPST	17 Jun 2019	

ADHI

TRADING BUY

S1 1510 R1 1555

S2 1465 R2 1600

Closing Price 1535

- Ulasan
- MACD line dan signal line indikasi positif
 - Stochastics fast line & slow indikasi negatif
 - Candle chart indikasi sinyal positif
 - RSI berada dalam area overbought
 - Harga berada dalam area lower band

- Prediksi
- Trading range Rp 1510-Rp 1555
 - Entry Rp 1535, take Profit Rp 1555

Indikator	Posisi	Sinyal
Stochastics	82.98	Negatif
MACD	10.07	Positif
True Strength Index (TSI)	37.43	Positif
Bollinger Band (Mid)	3755	Negatif
MA5	1469	Positif



WIKA

TRADING BUY

S1 2340 R1 2410

S2 2270 R2 2480

Closing Price 2370

- Ulasan
- MACD line dan signal line indikasi positif
 - Stochastics fast line & slow indikasi positif
 - Candle chart indikasi sinyal positif
 - RSI berada dalam area overbought
 - Harga berada dalam area lower band

- Prediksi
- Trading range Rp 2340-Rp 2410
 - Entry Rp 2370, take Profit Rp 2410

Indikator	Posisi	Sinyal
Stochastics	87.16	Positif
MACD	60.85	Positif
True Strength Index (TSI)	75.35	Positif
Bollinger Band (Mid)	9670	Negatif
MA5	2300	Positif

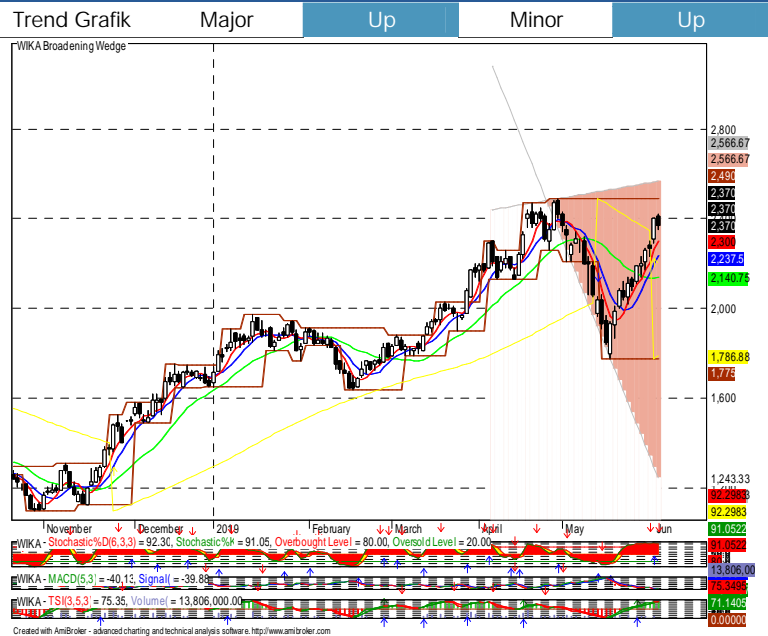

ICBP

TRADING BUY

S1 9975

R1

10250

Trend Grafik

Major

Up

Minor

Up

S2 9700

R2

10525

Closing Price 10150

Ulasan

- MACD line dan signal line indikasi positif
- Stochastics fast line & slow indikasi positif
- Candle chart indikasi sinyal positif
- RSI berada dalam area overbought
- Harga berada dalam area upper band

Prediksi

- Trading range Rp 9975-Rp 10250
- Entry Rp 10150, take Profit Rp 10250

Indikator	Posisi	Sinyal
Stochastics	87.16	Positif
MACD	60.85	Positif
True Strength Index (TSI)	60.12	Positif
Bollinger Band (Mid)	9670	Positif
MA5	9840	Positif

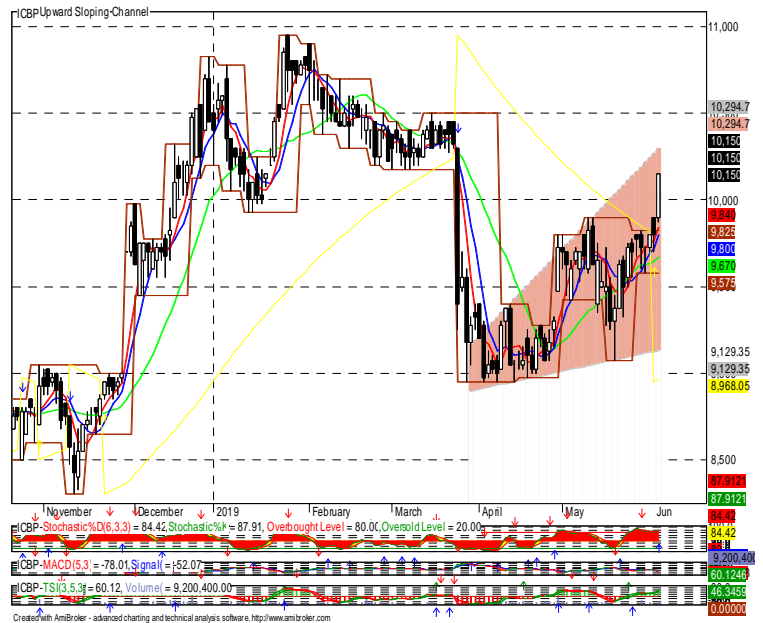

KRAS

TRADING BUY

S1 410

R1

430

Trend Grafik

Major

Up

Minor

Up

S2 390

R2

450

Closing Price 422

Ulasan

- MACD line dan signal line indikasi positif
- Stochastics fast line & slow indikasi negatif
- Candle chart indikasi sinyal positif
- RSI berada dalam area overbought
- Harga berada dalam area upper band

Prediksi

- Trading range Rp 410-Rp 450
- Entry Rp 422, take Profit Rp 450

Indikator	Posisi	Sinyal
Stochastics	88.34	Negatif
MACD	5.83	Positif
True Strength Index (TSI)	72.17	Positif
Bollinger Band (Mid)	382	Positif
MA5	403.2	Positif



ERAA

TRADING BUY

S1 1225 R1 1385

S2 1065 R2 1545

Closing Price 1330

Ulasan

- MACD line dan signal line indikasi positif
- Stochastics fast line & slow indikasi negatif
- Candle chart indikasi sinyal positif
- RSI berada dalam area overbought
- Harga berada dalam area upper band

Prediksi

- Trading range Rp 1225-Rp 1385
- Entry Rp 1330, take Profit Rp 1385

Indikator	Posisi	Sinyal
Stochastics	88.34	Negatif
MACD	5.83	Positif
True Strength Index (TSI)	60.87	Positif
Bollinger Band (Mid)	382	Positif
MA5	1192	Positif



SOCI

TRADING BUY

S1 218 R1 244

S2 193 R2 270

Closing Price 236

Ulasan

- MACD line dan signal line indikasi positif
- Stochastics fast line & slow indikasi positif
- Candle chart indikasi sinyal positif
- RSI berada dalam area netral
- Harga berada dalam area upper band

Prediksi

- Trading range Rp 218-Rp 244
- Entry Rp 236, take Profit Rp 244

Indikator	Posisi	Sinyal
Stochastics	40.84	Positif
MACD	2.92	Positif
True Strength Index (TSI)	43.89	Positif
Bollinger Band (Mid)	213	Positif
MA5	211.2	Positif

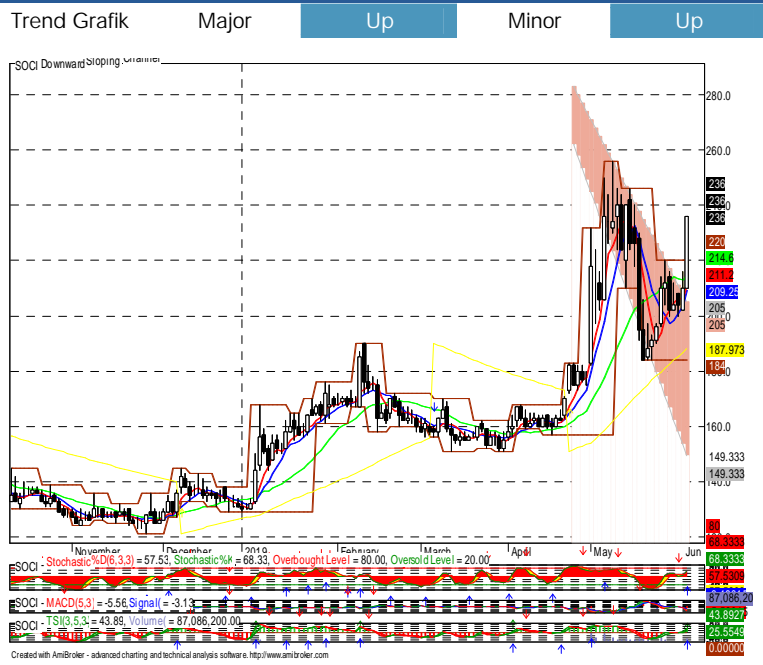

Trading View

12 June 2019

valbury
PT. Valbury Sekuritas Indonesia

THESE RECOMMENDATIONS ARE BASED ON TECHNICAL AND ONLY INTENDED FOR ONE DAY TRADING

Ticker	Rec	Price			Support		Resistance		Indicators			1 Month	
		31-05-19	Entry	Exit	S2	S1	R1	R2	MACD	Stoc*	MA5*	High	Low
Agriculture													
AALI	Trading Sell	10375	10375	10250	10250	10350	10450	10550	Negatif	Negatif	Negatif	12425	10000
LSIP	Trading Sell	1125	1125	1110	1090	1110	1130	1150	Negatif	Negatif	Negatif	1190	1015
SGRO	Trading Sell	2340	2340	2290	2210	2290	2370	2450	Positif	Positif	Positif	2500	2180
Mining													
PTBA	Trading Sell	2930	2930	2890	2810	2890	2970	3050	Negatif	Negatif	Negatif	4150	2720
ADRO	Trading Sell	1280	1280	1265	1235	1265	1295	1325	Negatif	Negatif	Negatif	1360	1160
MEDC	Trading Buy	785	785	795	755	775	795	815	Negatif	Positif	Positif	920	715
INCO	Trading Sell	2930	2930	2850	2700	2850	3000	3150	Positif	Positif	Positif	3340	2410
ANTM	Trading Buy	795	795	815	725	770	815	860	Positif	Positif	Positif	910	660
TINS	Trading Buy	1170	1170	1190	1080	1135	1190	1245	Positif	Positif	Positif	1410	1000
Basic Industry and Chemicals													
WTON	Trading Buy	550	550	560	520	540	560	580	Positif	Positif	Positif	680	460
SMGR	Trading Buy	11975	11975	12325	11125	11725	12325	12925	Positif	Positif	Positif	13925	10075
INTP	Trading Sell	20550	20550	20025	18850	20025	21200	22375	Positif	Negatif	Negatif	22600	17300
SMCB	Trading Sell	1535	1535	1490	1420	1490	1560	1630	Positif	Positif	Positif	1880	1300
Miscellaneous Industry													
ASII	Trading Buy	7625	7625	7725	7275	7500	7725	7950	Positif	Positif	Positif	8025	6625
GJTL	Trading Sell	665	665	650	615	650	685	720	Positif	Negatif	Negatif	770	605
Consumer Goods Industry													
INDF	Trading Sell	7050	7050	6800	6425	6800	7175	7550	Positif	Positif	Positif	7075	5850
GGRM	Trading Sell	80000	80000	79500	78700	79500	80300	81100	Positif	Positif	Positif	85250	75500
UNVR	Trading Sell	44300	44300	44025	43425	44025	44625	45225	Positif	Negatif	Negatif	50525	41525
KLBF	Trading Sell	1460	1460	1430	1380	1430	1480	1530	Positif	Negatif	Negatif	1545	1260
Property, Real Estate and Building Construction													
BSDE	Trading Sell	1380	1380	1360	1300	1360	1420	1480	Positif	Negatif	Negatif	1475	1120
PTPP	Trading Sell	2070	2070	2010	1915	2010	2110	2210	Positif	Positif	Positif	2550	1710
WIKA	Trading Buy	2370	2370	2410	2270	2340	2410	2480	Positif	Positif	Positif	2490	1775
ADHI	Trading Buy	1535	1535	1555	1465	1510	1555	1600	Positif	Positif	Positif	1845	1345
WSKT	Trading Sell	1910	1910	1875	1820	1875	1930	1985	Positif	Positif	Positif	2230	1650
Infrastructure, Utilities and Transportation													
PGAS	Trading Buy	2000	2000	2070	1855	1960	2070	2170	Positif	Negatif	Negatif	2430	1820
JSMR	Trading Sell	5700	5700	5675	5600	5675	5750	5825	Positif	Negatif	Negatif	6450	4980
ISAT	Trading Sell	2100	2100	2070	2010	2070	2130	2190	Positif	Negatif	Negatif	2780	1680
TLKM	Trading Sell	4020	4020	3990	3930	3990	4050	4110	Positif	Negatif	Negatif	4060	3480
Finance													
BMRI	Trading Sell	7875	7875	7825	7725	7825	7925	8025	Positif	Positif	Positif	8125	6975
BBRI	Trading Sell	4230	4230	4170	4070	4170	4270	4370	Positif	Negatif	Negatif	4730	3660
BBNI	Trading Sell	8575	8575	8475	8275	8475	8675	8875	Positif	Positif	Positif	10250	7825
BBCA	Trading Buy	29550	29550	29825	28675	29250	29825	30400	Positif	Positif	Positif	30950	25700
BBTN	Trading Buy	2560	2560	2580	2500	2540	2580	2620	Positif	Positif	Positif	2700	2160
Trade, Services and Investment													
UNTR	Trading Buy	26700	26700	27100	25250	26175	27100	28025	Positif	Positif	Positif	27800	24000
MPPA	Trading Sell	206	206	200	187	200	214	228	Positif	Negatif	Negatif	238	163

Please see disclaimer section at the end of this report

Kantor Pusat

Gedung Menara Karya Lt. 9
Jl. H.R Rasuna Said Block X-5 Kav. 1-2 Jakarta 12950
Phone : +62 21 255 33 777
Fax : +62 21 255 33 662
www.valburyssekuritas.co.id

valbury 
PT. Valbury Sekuritas Indonesia
Member of Indonesia Stock Exchange

Tim Riset

Head of Research

Alfiansyah
alfiansyah@valbury.com

Research Analyst

Michael Handisurya
michael.handisurya@valbury.com

Budi Rustanto
budi.rustanto@valbury.com

Winny Rahardja
winny.rahardja@valbury.com

Devi Harjoto
devi.harjoto@valbury.com

Wiratama Wu
wiratama.wu@valbury.com



valburyriset@bloomberg.net

Kantor Cabang

Jakarta
Rukan Grand Aries Niaga
Blok E.1 No. 1 V Jl. Taman Aries, Kembangan
Jakarta 11620
Tlp : +62 21 - 2254 2390

Jl. Pluit Putra Raya No. 2
Jakarta 14450
Tlp : +62 21 - 292 64 300

Rukan Plaza Pasifik
Jl. Raya Boulevard Barat Blok A1 No. 10
Jakarta 14240
Tlp : +62 21 - 294 515 77

Medan
Komplek Jati Junction No. P5-5A
Jl. Perintis Kemerdekaan, Medan 20218
Tlp : +62 61 - 888 16222

Pekanbaru
Jl. Tuanku Tambusai
Komplek CNN Blok A No. 3, Pekanbaru 28291
Tlp : +62 761 - 839 393

Palembang
Komplek Ruko Palembang Square Blok R No. 12
Jl. Angkatan 45, Palembang
Tlp : +62 711 5734 787

Bandung
Jl. HOS Tjokroaminoto No. 82
Bandung 40171
Tlp : +62 22 - 872 55 800

Semarang
Candi Plaza Building Lt. Dasar
Jl. Sultan Agung No. 90-90A, Semarang 50252
Tlp : +62 24 - 850 1122

Yogyakarta
Jl. Magelang KM 5.5 no. 75, Yogyakarta 55000
Tlp : +62 274 - 623 111

Malang
Jl. Pahlawan Trip no. 7
Malang 65112
Tlp : +62 341 - 585 888

Surabaya
Pakuwon Center Tunjungan Plaza 5 Lantai 21
Jl. Embong Malang No.1, Surabaya 60261
Tlp : +62 31 - 295 5788

Denpasar
Jl. Teuku Umar No. 177
Komplek Ibis Styles Hotel, Denpasar Bali 80114
Tlp : +62 361 - 225 229

Banjarmasin

Jl. Gatot Subroto No.33
Kel. Kebun Bunga, Kec. Banjarmasin Timur
Kal-Sel 70235
Tlp : +62 511 - 3265 918

Makassar

Ratulangi Points Lt. 3
Jl. Dr Sam Ratulangi No. 2 Makassar 90125
Tlp : +62 411 894 2084

Galeri Investasi VSI

Padang

Jl. Kampung Nias II No. 10,
Kel. Belakang Pondok
Kec. Padang Selatan, Padang 25211
Tlp : +62 751 - 895 5747

Solo

Jl. Ronggo Warsito No. 34, Surakarta 57118
Tlp : +62 271 - 632 888

Manado

Kawasan Megamas
Ruko Megaprofit Blok 1F2 No. 38, Manado 95111
Tlp : +62 431 - 7197 836

Galeri Investasi BEI-VSI

Jakarta

Universitas Gunadarma
Tlp : +62 21 - 872 7541 /
877 16432 ext.502

Yogyakarta

Universitas Teknologi Yogyakarta
Tlp : +62 274 - 373 955

Universitas Kristen Duta Wacana
Tlp : +62 274 - 544 032

Semarang

Akademi Entrepreneurship Terang Bangsa
Tlp : +62 24 766 318 12-3

Manado

Politeknik Negeri Manado
Tlp : +62 431 815 288

Disclaimer

This report is prepared by PT Valbury Sekuritas Indonesia, a member of the Indonesia Stock Exchange, or its subsidiaries or its affiliates ("VSI"). All the material presented in this report is under copyright to VSI. None of the parts of this material, nor its contents, may be copied, photocopied, or duplicated in any form or by any means or altered in any way, or transmitted to, or distributed to any other party without the prior written consent of VSI.

The research presented in this report is based on the information obtained by VSI from sources believed to be reliable, however VSI do not make representations as to their accuracy, completeness or correctness. VSI accepts no liability for any direct, indirect and/or consequential loss (including any claims for loss of profit) arising from the use of the material presented in this report and further communication given or relied in relation to this document. The material in this report is not to be construed as an offer or a solicitation of an offer to buy or sell any securities or financial products. This report is not to be relied upon in substitution for the exercise of independent judgment. Past performance and analysis should not be taken as an indication or guarantee of future performance, and no representation or warranty, express or implied, is made regarding future performance. Information, valuations, opinions, forecasts, and estimates contained in this report reflects a judgment at its original date of publication by VSI and are subject to change without notice, Its accuracy is not guaranteed or it may be incomplete.

The Research Analyst(s) primarily responsible for the content of this research report, in part or as a whole, certifies that the views about the companies and their securities expressed in this report accurately reflect his/her personal views. The Analyst also certifies that no part of his/her compensation was, is or will be related to specific recommendation views expressed in this report. It also certifies that the views and recommendations expressed in this report do not and will not take into account client circumstances, objectives, needs, and no intentions involved as a use for recommendations for sale or buy any securities or financial instruments.