

NEWS HEADLINES

- UNVR akan bagikan dividen final Rp775 per saham
- INTP akan bagikan dividen Rp550/saham
- INTP targetkan pertumbuhan 4% tahun ini
- TBIG akan bagikan dividen Rp138/saham
- TBIG siapkan capex Rp1.5 triliun untuk ekspansi
- ACST optimis akan membukukan laba
- Blok Bentu ENRG telah memulai produksi gas
- BBTN tingkatkan dana murah
- BDMN dan MUFG perkuat sinergi
- BBKP biyai showroom mobil
- IMPC berikan pinjaman ke IOM US\$7 juta
- EPMT akan bagikan dividen tunai Rp90 per saham
- MTLA akan bagikan dividen tunai Rp9,4 per saham
- BKSL proyeksikan pendapatan tumbuh 10-15%
- KREN perkuat bisnis digital
- JSKY bukukan pendapatan 1Q19 Rp126,34 miliar
- MOLI akan bagikan dividen Rp28,27 miliar
- PNSE tidak bagi dividen
- PNSE berupaya untuk meringankan kerugian
- TPMA targetkan pertumbuhan pendapatan dan laba 15-20%
- TPMA akan bagikan dividen tunai Rp26,6 per saham

JAKARTA COMPOSITE INDEX CHART

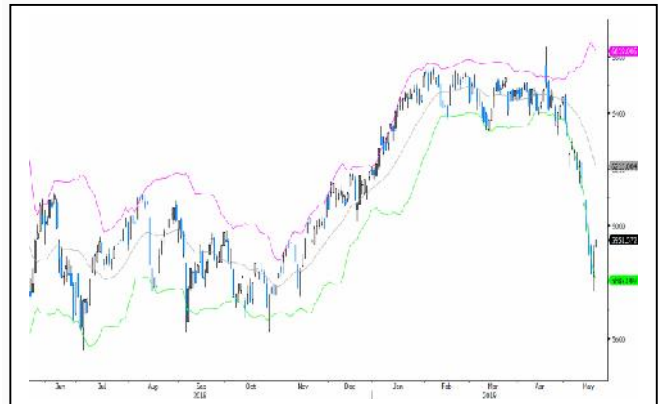

Support Level	5919/5887/5848
Resistance Level	5990/6029/6061
Major Trend	Up
Minor Trend	Down

JAKARTA INDICES STATISTICS

	CLOSE	CHANGE	VOLUME (Mn)	VALUE (Rp Bn)
IHSG	5951.372	+44.251	13268.382	8175.439
LQ-45	925.137	+7.941	2061.785	5191.065

MARKET REVIEW

Mayoritas bursa saham global diperdagangkan menguat menyusul koreksi yang telah terjadi dengan cukup dalam pada perdagangan sebelumnya. Hal tersebut berlangsung seiring dengan membaiknya sentimen pasar terhadap aset berisiko setelah adanya kompromi dari pihak Amerika Serikat (AS) dalam menerapkan sanksi terhadap Huawei dengan mengizinkan pihak Huawei untuk membeli produk teknologi dari AS demi menjaga kelangsungan operasional jaringannya. Kendati demikian, CEO Huawei, Ren Zhengfei telah mempersiapkan Huawei untuk menghadapi skenario terburuk dengan alokasi rantai pasokan dari sumber alternatif. Sentimen peralihan vendor komponen teknologi disambut positif oleh sejumlah emiten komponen teknologi di Korea Selatan. Indeks Kospi berhasil naik 5.54 poin, atau 0.27% ke 2,061.25 seiring dengan Indeks Komposit Shanghai dan Shenzhen dengan masing-masing penguatan sebesar 1.23% dan 1.92% ke 2,905.97 dan 9,087.52. Sentimen global yang membaik juga ditandai oleh tingkat imbal hasil obligasi bertenor jangka panjang AS yang kembali naik ke 2.42% dan nilai tukar Yen yang menguat mendekati 110.5 per dolar AS. Pemberian kelonggaran dari Departemen Perdagangan AS membangkitkan keyakinan bagi investor terhadap kelanjutan negosiasi dagang antara AS dan China. Sementara itu, bursa saham di Eropa juga berangsur membaik, terdorong oleh katalis positif dari segi eksternal. Drama Brexit yang sementara waktu mengalami penundaan dan dipadu dengan pemilu kawasan Uni Eropa yang mendekati juga menjadi salah satu faktor penguat Indeks. Mayoritas Indeks diperdagangkan menguat dengan Indeks DAX, FTSE 100, CAC 40, dan Euro Stoxx 50 yang naik masing-masing 0.94%, 0.67%, 0.48% dan 0.6%. Disisi lain, situasi politik yang memanas antara AS dengan Iran kian memberikan alasan bagi kenaikan harga minyak WTI yang menguat menuju US\$64 per barel.

IHSG melanjutkan penguatan setelah KPU mengumumkan bahwa Presiden Petahana, Joko Widodo berhasil memenangkan amanat rakyat untuk melanjutkan fungsi kepresidenan periode ke dua. Sentimen positif berhasil membawa indeks menguat 44.251 poin, atau 0.75% ke 5,951.372 dengan seluruh sektor berakhir positif. Penguatan terbesar berasal dari sektor property konstruksi dan aneka industri dengan masing-masing kenaikan sebesar 1.48% dan 1.46%. Nilai tukar rupiah seiring membaik dengan diperdagangkan menguat di Rp14462 per dolar AS terlepas dari investor asing masih mencatatkan net sell sebesar Rp643 miliar.

MARKET VIEW

Pemerintah melakukan tiga strategi makro fiskal yang akan dijalankan untuk kebijakan fiskal ekspansif. Pertama, mobilisasi pendapatan untuk pelebaran ruang fiskal. Kedua, kebijakan belanja yang lebih baik untuk efisiensi belanja. Ketiga, meningkatkan belanja modal pembentuk aset serta mengembangkan pembayaran yang kreatif dan mitigasi risiko untuk mengendalikan liabilitas. Kebijakan fiskal juga diarahkan untuk perbaikan neraca pemerintah yang ditandai dengan peningkatan aset, terkendalinya liabilitas, dan peningkatan ekuitas. Sisi lain, pemerintah terus berupaya meningkatkan tax ratio melalui Reformasi Perpajakan sehingga diharapkan pada tahun 2020 dapat mencapai 11,8-12,4% dari PDB. Sebagai tahun pembuka periode pemerintahan baru, kebijakan defisit pada tahun 2020 akan berada pada level 1,75-1,52% terhadap PDB, keseimbangan primer yang positif, dan rasio utang di kisaran 30% terhadap PDB.

Ketegangan perang dagang AS dengan Cina sedikit mereda menyusul Departemen Perdagangan AS mengatakan akan mengizinkan Huawei membeli produk-produk buatan Amerika untuk mempertahankan jaringan yang ada saat ini dan menyediakan update piranti lunak bagi gawai-gawai produksinya hingga 19 Agustus. Langkah ini diambil untuk meminimalkan gangguan bagi konsumen perusahaan telekomunikasi itu di seluruh dunia. Sebelumnya pelaku pasar mencemaskan sikap yang diambil AS untuk memblokir dan memasukkan Huawei ke dalam daftar hitam dikhawatirkan dapat makin memanaskan perang dagang antara kedua negara. Di pihak lain, Presiden China Xi Jinping memberi sinyal belum ada tanda-tanda perang dagang akan berakhir dalam waktu dekat.

Di tengah ketegangan perang dagang AS dengan Cina, Kementerian Luar Negeri Cina mengklaim investor asing tetap tertarik berinvestasi di Cina. Pernyataan pemerintah Cina tersebut untuk membantah klaim Presiden AS, Donald Trump, bahwa kebijakan tarif impor yang diterapkan menyebabkan perusahaan asing memindahkan produksinya ke luar Cina. Menurut pemerintah Cina sejumlah perusahaan asing yakni Tesla, BASF, dan BMW, tengah meningkatkan investasi di Cina. Ini terjadi karena Cina terus meningkatkan iklim bisnis dan kemudahan investasi bagi perusahaan asing.

Saham AS pada Selasa ditutup menguat diperkirakan sentimen ini dapat berimbas positif bagi bursa Asia hari ini. Selain dari faktor tersebut investor juga akan fokus pada perkembangan kondisi keamanan yang terjadi di Jakarta, berkenaan dengan aksi demo besar-besaran. Bauran sentimen ini diperkirakan IHSG bergerak mixed, ditambah kenaikan dua hari beruntun, tren kenaikan agak melambat.

RUPST Unilever Indonesia (UNVR) memutuskan untuk membagikan dividen final sebesar Rp775 per saham. Apabila memperhitungkan dividen interim tahun buku 2018 sebesar Rp410 per saham dan telah dibagikan pada 5 Desember 2018, maka total dividen perseroan mencapai Rp1.185 per saham atau setara dengan Rp9 triliun. Adapun dividen final ini akan dibagikan pada 18 Juni 2019.

Unilever Indonesia (UNVR) mengeluarkan varian es krim untuk segmen bawah yang akan dipasarkan di bawah merek Seru. Es krim tersebut akan dibanderol di rentang harga Rp2.000-3.000 per buah. Perseroan akan langsung memasok toko-toko kecil. Produksi Seru sejauh ini akan dibuat di pabrik Walls.

RUPST Indocement Tunggul Prakarsa (INTP) memutuskan untuk membagikan dividen Rp550 per saham untuk tahun buku 2018. Total dividen yang dibagikan setara dengan 100% laba bersih 2018 yang senilai Rp1,14 triliun ditambah dengan Rp878,74 miliar atau 4,74% dari saldo laba ditahan sebagai dividen. Dikatakan bahwa penggunaan seluruh laba bersih 2018 tidak akan mengganggu rencana ekspansi perseroan mengingat INTP masih memiliki cadangan dana yang cukup besar.

Indocement Tunggul Prakarsa (INTP) menargetkan pertumbuhan volume penjualan di kisaran 3-4% YoY tahun ini sejalan dengan potensi peningkatan pasar infrastruktur dan properti pada semester II-2019. Permintaan semen hingga April 2019 masih turun 2,9% YoY. Perseroan berharap akan terjadi pertumbuhan setelah Lebaran dan pengumuman Pemilu. INTP berharap dapat menaikkan harga pada semester II-2019.

RUPST Tower Bersama Infrastructure (TBIG) memutuskan untuk membagikan dividen tunai senilai Rp600 miliar atau setara dengan Rp138 per saham. Jadwal cum dividen di pasar reguler pada 29 Mei 2019 dan akan distribusikan pada 21 Juni 2019. Sisa penggunaan dana yang sebesar Rp500 juta dari laba bersih 2018 akan digunakan sebagai dana cadangan umum serta sisanya akan ditempatkan sebagai laba ditahan Perseroan. Selain itu RUPST juga menyetujui rencana penerbitan global bonds yang akan dilakukan oleh anak perusahaan sebesar USD850 juta dengan kupon maksimal 8%.

Tower Bersama Infrastructure (TBIG) menyiapkan belanja modal senilai Rp1.5 triliun guna mendanai ekspansi organik perseroan. Rencananya TBIG akan membangun 1000 unit menara telekomunikasi dan menambah 3000 tenant. Selain itu perseroan juga tertarik untuk melakukan ekspansi anorganik dengan membidik peluang untuk mengakuisisi menara telekomunikasi. Hingga saat ini TBIG memiliki 25,998 penyewaan dan 15,192 sites telekomunikasi yang terdiri atas 15,131 menara serta 61 jaringan distributed antenna system (DAS). Per Kuartal I 2019 portofolio perseroan telah bertumbuh sebanyak 510 penyewaan yang terdiri atas 127 sites telekomunikasi dan 383 kolokasi.

Acset Indonusa (ACST) optimistis kembali membukukan laba sejalan dengan strategi yang telah disiapkan setelah membukukan kerugian pada kuartal I-2019. Perseroan tetap menjalankan strategi know your counterpart yang tepat atas proyek yang akan diambil. Eksekusi juga dilakukan dengan benar sehingga profitabilitas dapat terjaga sesuai target. Selain itu, ACST akan tetap fokus pada bisnis infrastruktur dan soil improvement.

Blok Bentu KKS yang dimiliki dan dioperasikan oleh Energi Mega Persada (ENRG) telah memulai memproduksi gas dari fasilitas produksi Segat Gas Plant II (SGP II) di Kabupaten Palawan, Provinsi Riau, Sumatra. SGP II memiliki kapasitas produksi 60 juta

kaki kubik gas per hari dan menyalurkan gas hasil produksi untuk memenuhi kebutuhan gas Refinery Unit II Dumai milik Pertamina sesuai dengan Perjanjian Jual Beli Gas dengan Pertamina. Gas akan disalurkan melalui jaringan pipa gas Transportasi Gas Indonesia dengan titik penyerahan gas di Stasiun Pengukuran gas Segat (Segat Delivery Station).

Sky Energi Indonesia (JSKY) meraih penjualan bersih sebesar Rp126,34 miliar pada 1Q19, meningkat 21,1% YoY. Laba bersih perseroan juga mengalami peningkatan sebesar 39,9% YoY menjadi Rp8,4 miliar pada 1Q19.

Bank Tabungan Negara (BBTN) menargetkan rasio dana murah (CASA) akan naik 262bps menjadi 46,02%. Optimalisasi kanal digital akan menjadi andalan untuk mencapai target tersebut. Rasio CASA yang besar akan membantu menekan biaya dana (CoF). Ini akan memberikan kemampuan bagi perbankan untuk menawarkan suku bunga pinjaman lebih rendah dalam rangka persaingan dengan pelaku usaha sejenis.

Bank Danamon Indonesia (BDMN) dan Mitsubishi UFJ Financial Group Inc semakin memperkuat sinergi setelah peningkatan investasi oleh MUFG Bank Ltd. Peningkatan investasi akan membuka akses lebih luas terhadap kekuatan finansial, keahlian dalam perbankan korporasi, dan jaringan global MUFG bagi BDMN untuk meningkatkan kapabilitas dalam memenuhi kebutuhan nasabah. BDMN juga telah memperkuat kapabilitasnya dalam melayani nasabah korporat.

Bank Bukopin (BBKP) tengah memacu penyaluran kredit konsumen dengan menargetkan penyaluran kredit modal kerja senilai Rp1 triliun kepada 590 showroom mobil tahun ini.

Impack Pratama Industri (IMPC) memberikan pinjaman berulang kepada entitas anak perseroan, ImpackOne Sdn Bhd (IOM) Malaysia pada 17 Mei 2019. Berdasarkan perjanjian hutang piutang tersebut, nilai pinjaman mencapai US\$7 juta. Jangka waktu pinjaman tersebut dari 17 Mei 2019 hingga 31 Desember 2021 dengan tingkat bunga sesuai dengan pemberitahuan perseroan kepada IOM. IMPC memberikan pinjaman yang berasal dari kas internal tersebut untuk digunakan IOM dalam memenuhi kebutuhan modal kerja dan belanja modal dalam menjalankan kegiatan usahanya.

Enseval Putera Megatrading (EPMT) akan membagikan dividen tunai kepada pemegang saham sebesar Rp90 per saham pada 29 Juni 2019. Cum dan ex dividen di pasar reguler/negosiasi pada 27 dan 28 Mei 2019, sementara di pasar tunai pada 29 dan 31 Mei 2019. Adapun besaran dividen tersebut setara dengan 37,33% dari laba bersih 2018.

Metropolitan Land (MTLA) akan membagikan dividen tunai kepada pemegang saham sebesar Rp9,40 per saham pada 20 Juni 2019. Cum dan ex dividen di pasar reguler/negosiasi pada 27 dan 28 Mei 2019, sementara di pasar tunai pada 29 dan 31 Mei 2019. Adapun besaran dividen tersebut setara dengan 15% dari laba bersih 2018.

Sentul City (BKSL) memproyeksikan pertumbuhan pendapatan sekitar 10-15% tahun ini dengan fokus ke apartemen dan pertumbuhan yang berada di kawasan Sentul. Target tersebut akan tercapai seiring dengan adanya empat tower yang menargetkan segmen high rise yang sedang dipasarkan.

Kresna Graha Investama (KREN) melalui dua anak usahanya, NFC Indonesia (NCFX) dan Distribusi Voucher Nusantara (DIVA),

memperkuat bisnis digital. NCFX berencana lebih banyak menarik pelanggan dari sektor e-commerce, sementara DIVA dalam proses akuisisi perusahaan start up, Pawoon. NCFX menargetkan pendapatan sebesar Rp4,5 triliun tahun ini, naik dari tahun lalu sebesar Rp2,49 triliun. Strategi perseroan adalah menambah mitra kerja sama bisnis digital exchange hub. Sementara itu, DIVA menargetkan pendapatan sebesar Rp2-2,2 triliun tahun ini atau naik dibandingkan tahun lalu Rp1,48 triliun. Salah satu strategi perseroan adalah menjalin kerja sama dengan perusahaan penyedia kasir online, Pawoon.

RUPST Madusari Murni Indah (MOLI) memutuskan untuk membagikan dividen sebesar Rp28,27 miliar. Nilai tersebut setara dengan 30% dari total laba bersih tahun 2018.

RUPST Pudjadi and Sons (PNSE) memutuskan tidak membagi dividen untuk tahun buku 2018. Hal tersebut dikarenakan perseroan masih mengalami kerugian Rp 10,06 miliar akibat masih terimbas bencana alam yang pernah menerpa Lombok pada Agustus 2018 dan Anyer, bencana alam tersebut membuat kinerja Hotel Jayakarta Lombok terhenti dan hal yang sama juga menimpa Hotel Jayakarta Anyer yang didera bencana alam tsunami di akhir 2018 lalu. Dari bencana alam tersebut, perseroan menderita kerugian hingga Rp2,5 miliar dan hingga kini keadaan hotel belum benar-benar pulih. Hotel Jayakarta Komodo-Flores juga terkena dampak gempa Lombok dan membuat minat wisata masyarakat mancanegara dan domestik masih melesu sampai sekarang. Saat ini PNSE memiliki 4 unit hotel yang dibawah langsung, yakni Hotel Jayakarta Jakarta, Hotel Jayakarta Bandung, Hotel Jayakarta Anyer, dan Hotel Jayakarta Cisarua. Sementara 7 hotel lainnya yang dimiliki melalui entitas anak adalah, Hotel Jayakarta Bali, Hotel Jayakarta Lombok, Hotel Jayakarta Yogyakarta, Residence Jayakarta, Hotel Jayakarta Komodo-Flores, dan J Hotel Bali.

Pudjadi and Sons (PNSE) menjajaki beberapa strategi guna meringankan kerugian yang dialami akibat bencana alam tahun 2018 lalu. Perseroan akan fokus pada penguatan kas dengan meminjam dana sebesar Rp 45 miliar kepada PT Mandiri di awal tahun. Alokasi ini, dialokasikan sebesar Rp 27 miliar untuk membayar hutang lama dan sisanya digunakan untuk penguatan kas. Langkah selanjutnya adalah melakukan perampingan aset dengan menjual aset non produktif, seperti aset J Hotel Cengkareng, yang direlokasi ke Bumi Serpong Damai. Selanjutnya, PNSE juga akan melakukan program pemasaran lebih intens melalui digital dan sistem Multi Channel Marketing, serta mengikuti acara pemasaran di dalam maupun luar negeri. Langkah lainnya adalah, bekerjasama dengan Pemerintah Daerah Anyer untuk memelopori kegiatan yang meringankan trauma masyarakat terhadap Tsunami Anyer.

Trans Power Marine (TPMA) menargetkan pertumbuhan pendapatan dan laba bersih pada kisaran 15-20% pada tahun ini. Optimisme tersebut didorong oleh volume produksi dan penjualan batu bara yang masih akan terus meningkat pada tahun ini sehingga mendorong pertumbuhan permintaan armada angkutan batu bara. Untuk mendukung target tersebut, perseroan telah menyiapkan dana investasi sebesar Rp150 miliar yang berasal dari kas internal dan pinjaman perbankan. Dana itu akan digunakan untuk membeli 6 kapal guna mendukung bisnis perseroan.

Trans Power Marine (TPMA) akan membagikan dividen tunai sebesar Rp26,6 per saham. Besaran dividen tersebut setara dengan 64% dari laba bersih tahun 2018 sebesar Rp70,04 miliar. Dividen tunai ini akan dibayarkan kepada pemegang saham pada 21 Juni 2019.

Market Data

22 May 2019

valbury
PT. Valbury Sekuritas Indonesia

COMMODITIES

Description	Price (USD)	Change
Crude Oil (US\$/Barrel)	62.91	-0.22
Natural Gas (US\$/mmBtu)	2.62	0.01
Gold (US\$/Ounce)	1,275.01	0.36
Nickel (US\$/MT)	12,071.00	96.00
Tin (US\$/MT)	19,475.00	25.00
Coal (NEWC) (US\$/MT*)	83.85	21.45
Coal (RB) (US\$/MT*)	67.50	4.14
CPO (ROTH) (US\$/MT)	518.75	1.25
CPO (MYR)/MT	1,984.50	3.50
Rubber (MYR/Kg)	910.00	5.00
Pulp (BHKP) (US\$/per ton)	1,050.00	0.00

*weekly

DUAL LISTING

Description	Price (USD)	Price (IDR)	Change (IDR)
TLKM (US)	24.87	3,594.96	-53.48
ANTM (GR)	0.02	532.92	177.64

GLOBAL INDICES VALUATION

Country	Indices	Price	Change		PER (X)		PBV (X)		Market Cap (USD Bn)
			%Day	%YTD	2019E	2020F	2018E	2019F	
USA	DOW JONES INDUS.	25,877.33	0.77	10.93	16.07	14.43	3.73	3.46	7,099.41
USA	NASDAQ COMPOSITE	7,785.72	1.08	17.34	22.95	19.61	4.34	3.89	11,909.61
ENGLAND	FTSE 100 INDEX	7,328.92	0.25	8.93	12.73	11.81	1.49	1.43	1,761.69
CHINA	SHANGHAI SE A SH	3,043.53	1.23	16.55	11.22	10.11	1.29	1.18	4,594.36
CHINA	SHENZHEN SE A SH	1,619.66	1.77	22.18	16.04	13.85	2.29	2.03	2,983.27
HONG KONG	HANG SENG INDEX	27,657.24	-0.47	7.01	10.89	10.09	1.19	1.11	2,298.03
INDONESIA	JAKARTA COMPOSITE	5,951.37	0.75	-3.92	14.40	12.87	2.14	1.96	469.26
JAPAN	NIKKEI 225	21,272.45	-0.14	6.28	15.14	14.16	1.51	1.41	3,190.74
MALAYSIA	KLCI	1,603.74	-0.10	-5.14	15.97	14.95	1.56	1.50	244.90
SINGAPORE	STRAITS TIMES INDEX	3,183.26	-0.69	3.73	12.52	11.72	1.07	1.02	401.77

FOREIGN EXCHANGE

Description	Rate (IDR)	Change
USD/IDR	14,480.00	25.00
EUR/IDR	16,168.37	22.46
JPY/IDR	130.96	-0.58
SGD/IDR	10,517.14	12.10
AUD/IDR	9,970.93	14.26
GBP/IDR	18,401.18	14.09
CNY/IDR	2,097.94	1.37
MYR/IDR	3,458.98	-2.05
KRW/IDR	12.12	0.03

FOREIGN EXCHANGE

Description	Rate (USD)	Change
1000 IDR/ USD	0.06906	-0.00012
EUR / USD	1.11660	0.00050
JPY / USD	0.00904	-0.00001
SGD / USD	0.72632	0.00011
AUD / USD	0.68860	0.00030
GBP / USD	1.27080	0.00020
CNY / USD	0.14489	0.00022
MYR / USD	0.23888	-0.00055
100 KRW / USD	0.08371	-0.00003

CENTRAL BANK RATE

Description	Country	Rate (%)
FED Rate (%)	US	2.25
BI 7-Day Repo Rate (%)	Indonesia	6.00
ECB Rate (%)	Euro	0.00
BOJ Rate (%)	Japan	0.10
BOE Rate (%)	England	0.75
PBOC Rate (%)	China	4.35

INTERBANK LENDING RATE

Description	Country	Rate (%)
JIBOR (IDR)	Indonesia	7.01
LIBOR (GBP)	England	0.73
SIBOR (USD)	Singapore	0.17
D TIBOR (YEN)	Japan	0.06
Z TIBOR (YEN)	Japan	0.11
SHIBOR (RENMINBI)	China	2.76

INDONESIAN ECONOMIC INDICATORS

Description	April-19	March-19
Inflation YTD %	0.80	0.35
Inflation YOY %	2.83	2.48
Inflation MOM %	0.44	0.11
Foreign Reserve (USD)	124.30 Bn	124.54 Bn
GDP (IDR Bn)	3,782,363.40	3,798,675.25

IDR AVERAGE DEPOSIT

Description	Rate (%)
1M	6.11
3M	6.40
6M	6.20
12M	6.03

Please see disclaimer section at the end of this report

BUSINESS & ECONOMIC CALENDAR

Date	Agenda	Expectation
23 May	FOMC Meeting Minutes	--
23 May	US Initial Jobless Claims	Naik menjadi 215 ribu dari 212 ribu
23 May	US Continuing Claims	Naik menjadi 1669 ribu dari 1660 ribu
23 May	US New Home Sales	Turun menjadi 668 ribu dari 692 ribu
23 May	US New Home Sales MoM	Turun menjadi -3.5% dari 4.5%
24 May	US Durable Goods Orders	Turun menjadi -1.8% dari 2.6%
28 May	US House Price Purchase Index	--
30 May	US Wholesale Inventories MoM	--
30 May	US GDP Annualized QoQ	Turun menjadi 2.9% dari 3.2%
30 May	US GDP Price Index	Tetap 0.9%
30 May	US Personal Consumption	--
30 May	US Initial Jobless Claims	--
30 May	US Continuing Claims	--
30 May	US Advance Goods Trade Balance	Turun menjadi -\$71.5Bn dari -\$71.4Bn
30 May	US Retail Inventories MoM	--

Ket: (*) US Time (^) Tentative

LEADING MOVERS

Stock	Price	Change (%)	Index pt
BBCA IJ	27300	1.49	8.76
ASII IJ	7000	1.45	3.63
BBNI IJ	8600	2.08	2.90
ICBP IJ	9625	2.67	2.62
MKPI IJ	16725	19.68	2.34
TKIM IJ	6825	13.75	2.30
INKP IJ	6300	7.69	2.21
ADRO IJ	1235	5.11	1.72
MINA IJ	1530	23.39	1.71
INTP IJ	18525	2.49	1.49

LAGGING MOVERS

Stock	Price	Change (%)	Index pt
CPIN IJ	4410	-3.71	-2.50
SMGR IJ	10825	-3.78	-2.26
FIRE IJ	10375	-9.59	-1.45
MAYA IJ	7000	-3.45	-1.42
BALI IJ	1550	-12.92	-0.81
MIKA IJ	1975	-2.71	-0.72
TOWR IJ	680	-2.16	-0.69
AMRT IJ	920	-1.60	-0.56
POSA IJ	398	-13.48	-0.47
MPRO IJ	650	-6.47	-0.40

UPCOMING IPO'S

Company	Business	IPO Price (IDR)	Issued Shares (Mn)	Offering Date	Listing	Underwriter
Bali Bintang Sejahtera	Trade & Service Sports	155-175	2,000.00	17-21 May 2019	27 May 2019	Buana Capital Sekuritas Kresna Sekuritas
Arkha Jayanti Persada	Manufacture & Industry	190-300	500.00	04-06 Mar 2019	May 2019	UOB Kay Hian Sekuritas

DIVIDEND

Stock	DPS (IDR)	Status	CUM Date	EX Date	Recording	Payment
BNNI	201.29	Cash Dividend	21 May 2019	22 May 2019	23 May 2019	14 Jun 2019
GPRA	1.00	Cash Dividend	21 May 2019	22 May 2019	23 May 2019	14 Jun 2019
TPIA	20.68	Cash Dividend	21 May 2019	22 May 2019	23 May 2019	14 Jun 2019
BRAM	300.00	Cash Dividend	22 May 2019	23 May 2019	24 May 2019	14 Jun 2019
MARK	7.00	Cash Dividend	22 May 2019	23 May 2019	24 May 2019	14 Jun 2019
ACES	28.25	Cash Dividend	23 May 2019	24 May 2019	27 May 2019	14 Jun 2019
BBRI	131.14	Cash Dividend	23 May 2019	24 May 2019	27 May 2019	13 Jun 2019
DILD	2.00	Cash Dividend	23 May 2019	24 May 2019	27 May 2019	14 Jun 2019
IPOL	3.00	Cash Dividend	23 May 2019	24 May 2019	27 May 2019	14 Jun 2019
SOCI	2.00	Cash Dividend	23 May 2019	24 May 2019	27 May 2019	12 Jun 2019
SRSN	1.00	Cash Dividend	23 May 2019	24 May 2019	27 May 2019	14 Jun 2019
TBMS	\$0.0026	Cash Dividend	23 May 2019	24 May 2019	27 May 2019	14 Jun 2019
AMRT	2.64	Cash Dividend	24 May 2019	27 May 2019	28 May 2019	18 Jun 2019
BBLD	14.00	Cash Dividend	24 May 2019	27 May 2019	28 May 2019	18 Jun 2019
BMRI	241.22	Cash Dividend	24 May 2019	27 May 2019	28 May 2019	19 Jun 2019
HRUM	38.96	Cash Dividend	24 May 2019	27 May 2019	28 May 2019	19 Jun 2019
LTLS	40.00	Cash Dividend	24 May 2019	27 May 2019	28 May 2019	14 Jun 2019
MAPI	10.00	Cash Dividend	24 May 2019	27 May 2019	28 May 2019	19 Jun 2019
SCMA	31.00	Cash Dividend	24 May 2019	27 May 2019	28 May 2019	14 Jun 2019
SMBR	1.91	Cash Dividend	24 May 2019	27 May 2019	28 May 2019	19 Jun 2019
PUDP	1.00	Cash Dividend	27 May 2019	28 May 2019	29 May 2019	14 Jun 2019
BBTN	53.03	Cash Dividend	27 May 2019	28 May 2019	29 May 2019	12 Jun 2019
EPMT	90.00	Cash Dividend	27 May 2019	28 May 2019	29 May 2019	20 Jun 2019
IDPR	10.00	Cash Dividend	27 May 2019	28 May 2019	29 May 2019	14 Jun 2019
MTLA	9.40	Cash Dividend	27 May 2019	28 May 2019	29 May 2019	20 Jun 2019

CORPORATE ACTIONS

Stock	Action	Ratio	EXC. Price (IDR)	CUM Date	EX Date	Trading Period
DWGL	Tender Offer	--	95.00	--	--	24 May – 24 Jun 2019
LPIN	Stock Split	1:4	--	23 May 2019	24 May 2019	24 May 2019
MAMI	Rights Issue	5:7	100.00	07 May 2019	08 May 2019	13 May – 24 May 2019
MYRX	Rights Issue	1:1	100.00	20 Jun 2019	21 Jun 2019	26 Jun – 09 Jul 2019

GENERAL MEETING

Emiten	AGM/EGM	Date	Agenda
ABDA	RUPST	22 May 2019	
AKPI	RUPST	22 May 2019	
ASRI	RUPST	22 May 2019	
BBKP	RUPST	22 May 2019	
BIRD	RUPST	22 May 2019	
CASA	RUPST/LB	22 May 2019	
CLEO	RUPST/LB	22 May 2019	
DOID	RUPST	22 May 2019	
HEXA	RUPST	22 May 2019	
KPAS	RUPST	22 May 2019	
LUCK	RUPST	22 May 2019	
PADI	RUPST/LB	22 May 2019	
RISE	RUPST/LB	22 May 2019	
SRTG	RUPST	22 May 2019	
TOTO	RUPST	22 May 2019	
BSDE	RUPST	23 May 2019	
CPIN	RUPST	23 May 2019	
DUTI	RUPST	23 May 2019	
ESSA	RUPST	23 May 2019	
GDYR	RUPST	23 May 2019	

ASII		TRADING BUY		Trend Grafik	Major	Up	Minor	Down	
S1	6900	R1	7100						
S2	6800	R2	7200						
Closing Price	7000								
Ulasan	<ul style="list-style-type: none"> • MACD line dan signal line indikasi positif • Stochastics fast line & slow indikasi positif • Candle chart indikasi sinyal positif • RSI berada dalam area netral • Harga berada dalam area lower band 								
Prediksi	<ul style="list-style-type: none"> • Trading range Rp 6900-Rp 7100 • Entry Rp 7000, take Profit Rp 7100 								
Indikator	Posisi	Sinyal							
Stochastics	13.21	Positif							
MACD	10.07	Positif							
True Strength Index (TSI)	-28.62	Positif							
Bollinger Band (Mid)	7212	Negatif							
MA5	6865	Positif							

BBNI		TRADING BUY		Trend Grafik	Major	Up	Minor	Down	
S1	8450	R1	8675						
S2	8225	R2	8900						
Closing Price	8600								
Ulasan	<ul style="list-style-type: none"> • MACD line dan signal line indikasi positif • Stochastics fast line & slow indikasi positif • Candle chart indikasi sinyal positif • RSI berada dalam area netral • Harga berada dalam area lower band 								
Prediksi	<ul style="list-style-type: none"> • Trading range Rp 8450-Rp 8675 • Entry Rp 8600, take Profit Rp 8675 								
Indikator	Posisi	Sinyal							
Stochastics	11.66	Positif							
MACD	-68.50	Positif							
True Strength Index (TSI)	-11.77	Positif							
Bollinger Band (Mid)	8949	Negatif							
MA5	8305	Positif							

ADHI

TRADING BUY

S1	1425	R1	1470
----	------	----	------

S2	1380	R2	1515
----	------	----	------

Closing Price 1450

- Ulasan
- MACD line dan signal line indikasi positif
 - Stochastics fast line & slow indikasi positif
 - Candle chart indikasi sinyal positif
 - RSI berada dalam area netral
 - Harga berada dalam area lower band

- Prediksi
- Trading range Rp 1425-Rp 1470
 - Entry Rp 1450, take Profit Rp 1470

Indikator	Posisi	Sinyal
Stochastics	10.21	Positif
MACD	-18.07	Positif
True Strength Index (TSI)	-48.33	Positif
Bollinger Band (Mid)	1548	Negatif
MA5	1422	Positif

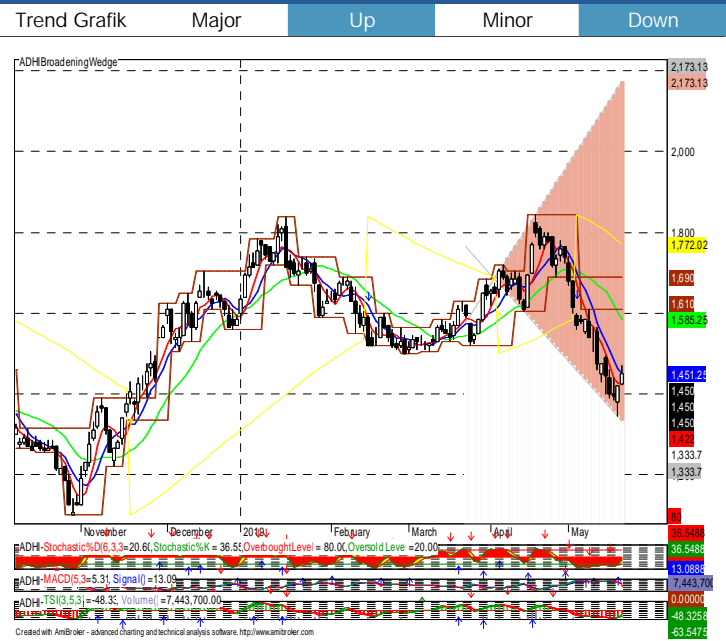

TLKM

TRADING BUY

S1	3560	R1	3640
----	------	----	------

S2	3480	R2	3720
----	------	----	------

Closing Price 3600

- Ulasan
- MACD line dan signal line indikasi positif
 - Stochastics fast line & slow indikasi positif
 - Candle chart indikasi sinyal positif
 - RSI berada dalam area oversold
 - Harga berada dalam area lower band

- Prediksi
- Trading range Rp 3560-Rp 3640
 - Entry Rp 3600, take Profit Rp 3640

Indikator	Posisi	Sinyal
Stochastics	12.37	Positif
MACD	-34.34	Positif
True Strength Index (TSI)	-49.38	Positif
Bollinger Band (Mid)	3773	Negatif
MA5	3594	Positif



ICBP

TRADING BUY

S1 9450 R1 9725

S2 9175 R2 10000

Closing Price 9625

Ulasan

- MACD line dan signal line indikasi positif
- Stochastics fast line & slow indikasi positif
- Candle chart indikasi sinyal positif
- RSI berada dalam area netral
- Harga berada dalam area upper band

Prediksi

- Trading range Rp 9450-Rp 9725
- Entry Rp 9625, take Profit Rp 9725

Indikator	Posisi	Sinyal
Stochastics	38.88	Positif
MACD	-9.92	Positif
True Strength Index (TSI)	-18.38	Positif
Bollinger Band (Mid)	9505	Positif
MA5	9465	Positif

Trend Grafik Major Up Minor Up

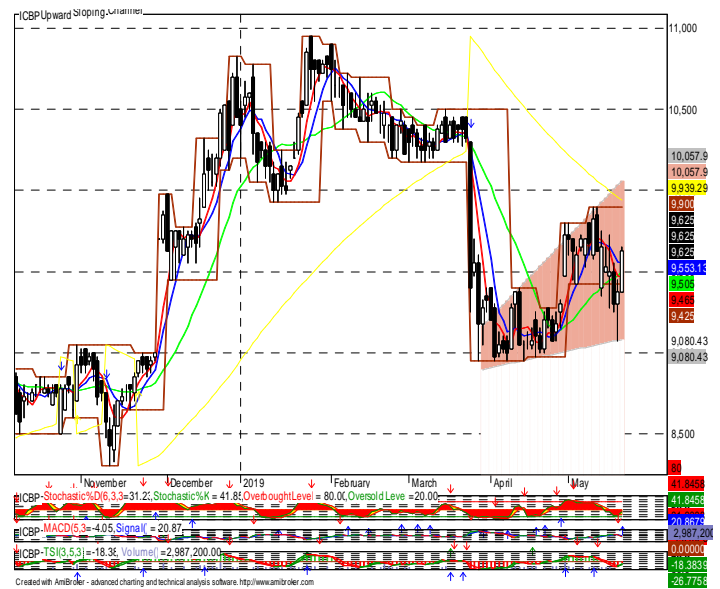

ADRO

TRADING BUY

S1 1195 R1 1265

S2 1125 R2 1335

Closing Price 1235

Ulasan

- MACD line dan signal line indikasi positif
- Stochastics fast line & slow indikasi positif
- Candle chart indikasi sinyal positif
- RSI berada dalam area oversold
- Harga berada dalam area lower band

Prediksi

- Trading range Rp 1195-Rp 1265
- Entry Rp 1235, take Profit Rp 1265

Indikator	Posisi	Sinyal
Stochastics	14.72	Positif
MACD	-5.83	Positif
True Strength Index (TSI)	-34.65	Positif
Bollinger Band (Mid)	1237	Negatif
MA5	1196	Positif

Trend Grafik Major Down Minor Down



Trading View

22 May 2019

valbury
PT. Valbury Sekuritas Indonesia

THESE RECOMMENDATIONS ARE BASED ON TECHNICAL AND ONLY INTENDED FOR ONE DAY TRADING

Ticker	Rec	21-05-19	Price		Support		Resistance		Indicators			1 Month	
			Entry	Exit	S2	S1	R1	R2	MACD	Stoc*	MA5*	High	Low
Agriculture													
AAJI	Trading Buy	10300	10300	10525	10075	10225	10375	10525	Positif	Positif	Positif	12500	10000
LSIP	Trading Buy	1110	1110	1130	1050	1090	1130	1170	Positif	Positif	Positif	1255	1015
SGRO	Trading Sell	2330	2330	2320	2310	2320	2330	2340	Negatif	Negatif	Negatif	2500	2250
Mining													
PTBA	Trading Buy	2810	2810	2860	2720	2790	2860	2930	Positif	Positif	Negatif	4190	2720
ADRO	Trading Buy	1235	1235	1265	1125	1195	1265	1335	Positif	Positif	Positif	1360	1160
MEDC	Trading Buy	765	765	785	715	750	785	820	Positif	Positif	Positif	920	715
INCO	Trading Buy	2540	2540	2630	2290	2460	2630	2800	Positif	Positif	Positif	3530	2410
ANTM	Trading Buy	710	710	725	655	690	725	760	Positif	Positif	Positif	945	660
TINS	Trading Buy	1085	1085	1105	1035	1070	1105	1140	Positif	Positif	Positif	1430	1000
Basic Industry and Chemicals													
WTON	Trading Buy	505	505	520	460	492	520	555	Positif	Positif	Positif	680	460
SMGR	Trading Buy	10825	10825	11150	10100	10625	11150	11675	Positif	Positif	Positif	14450	10075
INTP	Trading Buy	18525	18525	19125	16925	18025	19125	20225	Positif	Positif	Positif	22700	17300
SMCB	Trading Buy	1485	1485	1575	1155	1365	1575	1785	Positif	Positif	Positif	2080	1300
Miscellaneous Industry													
ASII	Trading Buy	7000	7000	7100	6800	6900	7100	7200	Positif	Positif	Positif	8025	6625
GJTL	Trading Sell	635	635	620	585	620	655	690	Negatif	Positif	Negatif	770	605
Consumer Goods Industry													
INDF	Trading Buy	6250	6250	6325	6075	6200	6325	6450	Positif	Positif	Positif	7075	5850
GGRM	Trading Buy	79375	79375	79925	77875	78900	79925	80950	Negatif	Positif	Negatif	85250	75025
UNVR	Trading Buy	42375	42375	42725	41575	42150	42725	43300	Positif	Positif	Positif	50525	41525
KLBF	Trading Buy	1340	1340	1380	1250	1315	1380	1445	Positif	Positif	Positif	1545	1260
Property, Real Estate and Building Construction													
BSDE	Trading Buy	1210	1210	1245	1115	1180	1245	1310	Positif	Positif	Positif	1495	1120
PTPP	Trading Buy	1870	1870	1905	1775	1840	1905	1970	Positif	Positif	Positif	2550	1710
WIKA	Trading Buy	2080	2080	2110	1935	2020	2110	2200	Positif	Positif	Positif	2490	1775
ADHI	Trading Buy	1450	1450	1470	1380	1425	1470	1515	Positif	Positif	Positif	1845	1345
WSKT	Trading Buy	1690	1690	1720	1620	1670	1720	1770	Positif	Positif	Negatif	2230	1650
Infrastructure, Utilities and Transportation													
PGAS	Trading Buy	1925	1925	1965	1815	1890	1965	2040	Positif	Positif	Positif	2430	1820
JSMR	Trading Buy	5325	5325	5400	5200	5300	5400	5500	Positif	Positif	Positif	6450	4980
ISAT	Trading Buy	1800	1800	1865	1635	1750	1865	1980	Positif	Positif	Positif	2860	1680
TLKM	Trading Buy	3600	3600	3640	3480	3560	3640	3720	Positif	Positif	Positif	4090	3480
Finance													
BMRI	Trading Buy	7250	7250	7375	6825	7100	7375	7650	Negatif	Positif	Negatif	8125	6975
BBRI	Trading Buy	3750	3690	3820	3560	3690	3820	3950	Negatif	Positif	Negatif	4730	3660
BBNI	Trading Buy	8600	8600	8675	8225	8450	8675	8900	Positif	Positif	Positif	10250	7825
BBCA	Trading Buy	27300	27300	27525	26575	27050	27525	28000	Positif	Positif	Positif	29050	25700
BBTN	Trading Buy	2340	2340	2390	2230	2310	2390	2470	Positif	Positif	Positif	2700	2160
Trade, Services and Investment													
UNTR	Trading Buy	24725	24725	25175	23375	24275	25175	26075	Negatif	Positif	Negatif	27800	24000
MPPA	Trading Buy	176	176	181	165	173	181	189	Positif	Positif	Positif	256	163

Please see disclaimer section at the end of this report

Kantor Pusat

Gedung Menara Karya Lt. 9
Jl. H.R Rasuna Said Blok X-5 Kav. 1-2 Jakarta 12950
Phone : +62 21 255 33 777
Fax : +62 21 255 33 662

www.valboursecurities.co.id

valbury 
PT. Valbury Sekuritas Indonesia
Member of Indonesia Stock Exchange

Tim Riset

Head of Research

Alfiansyah
alfiansyah@valbury.com

Research Analyst

Michael Handisurya
michael.handisurya@valbury.com

Budi Rustanto
budi.rustanto@valbury.com

Winny Rahardja
winny.rahardja@valbury.com

Devi Harjoto
devi.harjoto@valbury.com

Wiratama Wu
wiratama.wu@valbury.com



valburyriset@bloomberg.net

Kantor Cabang

Jakarta
Rukan Grand Aries Niaga
Blok E.1 No. 1 V Jl. Taman Aries, Kembangan
Jakarta 11620
Tlp : +62 21 - 2254 2390

Jl. Pluit Putra Raya No. 2
Jakarta 14450
Tlp : +62 21 - 292 64 300

Rukan Plaza Pasifik
Jl. Raya Boulevard Barat Blok A1 No. 10
Jakarta 14240
Tlp : +62 21 - 294 515 77

Medan
Komplek Jati Junction No. P5-5A
Jl. Perintis Kemerdekaan, Medan 20218
Tlp : +62 61 - 888 16222

Pekanbaru
Jl. Tuanku Tambusai
Komplek CNN Blok A No. 3, Pekanbaru 28291
Tlp : +62 761 - 839 393

Palembang
Komplek Ruko Palembang Square Blok R No. 12
Jl. Angkatan 45, Palembang
Tlp : +62 711 5734 787

Bandung
Jl. HOS Tjokroaminoto No. 82
Bandung 40171
Tlp : +62 22 - 872 55 800

Semarang
Candi Plaza Building Lt. Dasar
Jl. Sultan Agung No. 90-90A, Semarang 50252
Tlp : +62 24 - 850 1122

Yogyakarta
Jl. Magelang KM 5.5 no. 75, Yogyakarta 55000
Tlp : +62 274 - 623 111

Malang
Jl. Pahlawan Trip no. 7
Malang 65112
Tlp : +62 341 - 585 888

Surabaya
Pakuwon Center Tunjungan Plaza 5 Lantai 21
Jl. Embong Malang No.1, Surabaya 60261
Tlp : +62 31 - 295 5788

Denpasar
Jl. Teuku Umar No. 177
Komplek Ibis Styles Hotel, Denpasar Bali 80114
Tlp : +62 361 - 225 229

Banjarmasin
Jl. Gatot Subroto No.33
Kel.Kebun Bunga, Kec.Banjarmasin Timur
Kal-Sel 70235
Tlp : +62 511 - 3265 918

Makassar
Ratulangi Points Lt. 3
Jl. Dr Sam Ratulangi No. 2 Makassar 90125
Tlp : +62 411 894 2084

Galeri Investasi VSI

Padang
Jl. Kampung Nias II No. 10,
Kel. Belakang Pondok
Kec. Padang Selatan, Padang 25211
Tlp : +62 751 - 895 5747

Solo
Jl. Ronggo Warsito No. 34, Surakarta 57118
Tlp : +62 271 - 632 888

Manado
Kawasan Megamas
Ruko Megaprofit Blok 1F2 No. 38, Manado 95111
Tlp : +62 431 - 7197 836

Galeri Investasi BEI-VSI

Jakarta
Universitas Gunadarma
Tlp : +62 21 - 872 7541 /
877 16432 ext.502

Yogyakarta
Universitas Teknologi Yogyakarta
Tlp : +62 274 - 373 955

Universitas Kristen Duta Wacana
Tlp : +62 274 - 544 032

Semarang
Akademi Entrepreneurship Terang Bangsa
Tlp : +62 24 766 318 12-3

Manado
Politeknik Negeri Manado
Tlp : +62 431 815 288

Disclaimer

This report is prepared by PT Valbury Sekuritas Indonesia, a member of the Indonesia Stock Exchange, or its subsidiaries or its affiliates ("VSI"). All the material presented in this report is under copyright to VSI. None of the parts of this material, nor its contents, may be copied, photocopied, or duplicated in any form or by any means or altered in any way, or transmitted to, or distributed to any other party without the prior written consent of VSI.

The research presented in this report is based on the information obtained by VSI from sources believed to be reliable, however VSI do not make representations as to their accuracy, completeness or correctness. VSI accepts no liability for any direct, indirect and/or consequential loss (including any claims for loss of profit) arising from the use of the material presented in this report and further communication given or relied in relation to this document. The material in this report is not to be construed as an offer or a solicitation of an offer to buy or sell any securities or financial products. This report is not to be relied upon in substitution for the exercise of independent judgment. Past performance and analysis should not be taken as an indication or guarantee of future performance, and no representation or warranty, express or implied, is made regarding future performance. Information, valuations, opinions, forecasts, and estimates contained in this report reflects a judgment at its original date of publication by VSI and are subject to change without notice, its accuracy is not guaranteed or it may be incomplete.

The Research Analyst(s) primarily responsible for the content of this research report, in part or as a whole, certifies that the views about the companies and their securities expressed in this report accurately reflect his/her personal views. The Analyst also certifies that no part of his/her compensation was, is or will be related to specific recommendation views expressed in this report. It also certifies that the views and recommendations expressed in this report do not and will not take into account client circumstances, objectives, needs, and no intentions involved as a use for recommendations for sale or buy any securities or financial instruments.