

NEWS HEADLINES

- WEGE optimistis laba bersih meningkat 20,3% YoY tahun ini
- WSBP akan lunasi utang Rp300 miliar
- SMBR targetkan penjualan 2,75 juta ton semen
- PGAS melepas anak usahanya Saka Energi
- Kontrak biodiesel TBLA 2019 meningkat 134,78% YoY
- SSMS targetkan ekspor mencapai 35% penjualan
- BMRI optimis penyaluran kredit Rp 40,5 triliun di 2019
- BBNi targetkan kredit tumbuh 15% YoY tahun ini
- BBTN targetkan NPL dibawah 2%
- BTPN bukukan laba bersih 2018 Rp1,97 triliun
- Pertumbuhan pembiayaan BTPS 20,2% YoY pada 2018
- BBKP gandeng Totalindo jajaki structure financing
- Laba bersih AGRO 2018 diperkirakan meningkat 40%
- BNGA siap bayar bunga obligasi Rp3,7 miliar
- BJBR siapkan lima strategi bisnis
- TIFA mendapatkan fixed loan dari BGTG
- ISAT tawarkan obligasi dan sukuk Rp2 triliun
- ISAT anggarkan capex Rp10 triliun
- TBIG revisi target penambahan tenant
- TOWR masih negosiasi kontrak dengan Hutchison

JAKARTA COMPOSITE INDEX CHART

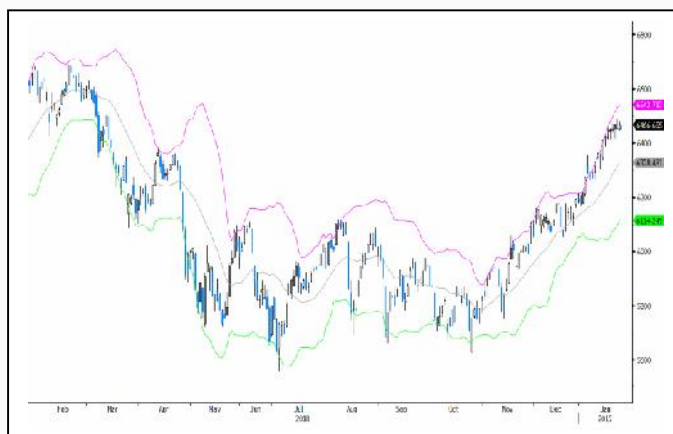

Support Level	6449/6432/6417
Resistance Level	6481/6496/6514
Major Trend	Down
Minor Trend	Up

JAKARTA INDICES STATISTICS

	CLOSE	CHANGE	VOLUME (Mn)	VALUE (Rp Bn)
IHSG	6466.655	+15.485	15267.890	11904.733
LQ-45	1023.130	+0.668	2384.149	6739.128

MARKET REVIEW

Rilis laporan keuangan perusahaan teknologi di Wall Street memberikan dorongan tambahan bagi mayoritas indeks global. Bursa saham Amerika Serikat yang menguat pada malam sebelumnya memberikan harapan bahwa kinerja para emiten tidak seburuk konsensus para analis. Kendati demikian, volatilitas terlihat meningkat dan disertai dengan yield obligasi UST AS bertenor 10 tahun yang kembali turun disekitar 2.73%. Shutdown pemerintahan Trump yang masih berlangsung diprediksikan akan membawa pertumbuhan PDB AS pada kuartal I menjadi 0% apabila berlanjut hingga akhir Maret. Ketua Dewan Perwakilan Rakyat AS, Nancy Pelosi tidak menyangka shutdown yang berkepanjangan menolak Donald Trump untuk memberikan pidato pada Dewan Kongres. Indeks Nikkei 225 berakhir dengan sedikit pelemahan sebesar 19.09 poin, atau 0.09% ke 20574.63.

Wakil Presiden China, Wang Qishan dalam pernyataannya di Forum Ekonomi Dunia, Davos meyakinkan bahwa perekonomian China telah bertumbuh secara signifikan sebesar 6.6% pada tahun 2018. Beliau juga meyakini bahwa meskipun tahun 2019 merupakan tahun yang penuh ketidakpastian, namun yang pasti adalah perekonomian China dan pertumbuhannya yang akan terus berlanjut dan berkesinambungan. Pernyataan yang cukup optimistis membawa sentimen positif bagi bursa Asia dengan penguatan Hangseng sebesar 112.78 poin, atau 0.42% ke 27120.98 dan Indeks Komposit Shanghai yang juga menguat 10.69 poin, atau 0.41%.

IHSG berakhir menguat 15.485 poin, atau 0.24% ke 6466.655 dengan penguatan terbesar didorong oleh sektor aneka industri sebanyak 2.42%. Investor asing kembali mencatatkan net buy sebesar Rp158.77miliar dan terakumulasi sebesar Rp10.98triliun. Kendati demikian, IHSG terlihat memasuki area jenuh beli dengan arus dana asing yang kehilangan momentum. Nilai tukar rupiah terapresiasi hingga Rp14141 per dolar AS seiring dengan pernyataan Gubernur Bank Indonesia (BI), Pery Warjiyo yang menilai tingkat suku bunga telah mendekati titik puncaknya dan berjanji untuk mendukung likuiditas pasar.

Ketidakpastian yang disebabkan oleh Brexit mendatangkan ancaman dari salah satu produsen pesawat terbang, Airbus untuk hanggang dari Inggris apabila terjadi kesepakatan no-deal Brexit. Indeks FTSE Inggris dibuka melemah ke titik terendahnya di 6812.12, sedangkan Indeks Dax Jerman, CAC 40 dan Euro Stoxx 50 masing" menguat 0.68%, 0.81% dan 0.68%.

MARKET VIEW

Kementerian Perdagangan mempercayai bahwa perang dagang AS-Cina pengaruh positif terhadap Indonesia, terutama dalam segi pemindahan basis produksi. Industri yang berpeluang mendulang keuntungan yakni manufaktur seperti tekstil dan alas kaki juga otomotif dan baja. Potensi pemindahan basis produksi diproyeksikan untuk menghindari tarif AS kepada produsen Cina, sehingga dapat menjaga daya saing. Adanya perang dagang juga memacu tingkat produktivitas untuk mengisi gap AS dan Cina. Ekspor baja dan besi Indonesia ke AS naik tajam 87,7% YoY pada Januari-November 2018 dan total ekspor Indonesia ke AS naik 3% YoY.

Shutdown AS sepertinya akan berlangsung panjang. Kongres yang dikuasai Republik akan menolak proposal Senat yang dikuasai Demokrat untuk mengucurkan anggaran tiga minggu kedepan tanpa adanya pembahasan masalah tembok pembatas. Sebagai konsekuensinya, Donald Trump menunda pelaksanaan pidato tahunan di DPR. Meskipun demikian, Demokrat memberikan sinyal kesediaan menganggarkan USD5,7 miliar yang diminta Trump untuk pembangunan tembok pembatas AS-Meksiko, untuk keamanan perbatasan seperti system kamera atau penjaga pembatas. Namun, belum jelas respon Kongres. Akibat shutdown yang berkepanjangan, kami menilai memberikan destabilisasi pada pemerintahan Trump yang kontroversial. Shutdown yang berkepanjangan juga menempatkan popularitas Trump berada di level terendah menjadi hanya 36%, menurut CBS. Para analis memotong proyeksi pertumbuhan ekonomi AS dari 3% YoY pada 2019 menjadi hanya 2,5% YoY.

Cina berkomitmen untuk memberikan stimulus seperti pemotongan pajak yang lebih besar dan subsidi untuk industri kecil. Adapun, program stimulus pemotongan pajak 6-16% untuk PPN dan potongan untuk jaringan social untuk perusahaan kecil. Program stimulus tersebut menyusul laporan pertumbuhan ekonomi Cina yang melamban 6,6% YoY pada 2018, terendah dalam 28 tahun. Kendati demikian, kami memandang bahwa pelambatan tersebut menjadi sesuatu yang relative wajar, karena secara size ekonomi Cina membesar sehingga memberi ruang berkembang yang lambat. Secara volume, kami percaya ekonomi Cina cukup kuat dengan pertumbuhan Cina pada 2018 mencapai 8 triliun yuan atau USD1,2 triliun dibandingkan 2007 yakni 5,7 triliun yuan yang ketika itu pertumbuhan riil mencapai 14,2% YoY, atau tercepat sepanjang decade. Lebih lanjut, volume pertumbuhan ekonomi Cina pada 2018 juga hampir menyamai keseluruhan PDB Australia dengan ekonomi terbesar ke-14 yakni USD1,3 triliun pada 2017.

Kami memprediksi pergerakan IHSG berpotensi tetap akan positif kendati sedang dihadapi sentimen global seperti shutdown AS dan perundingan AS-Cina.

DISCLAIMER

This report is compiled and contained from sources believed to be reliable, but its accuracy and completeness are not guaranteed. This is not a solicitation to buy or sell of any securities. None of PT. Valbury Sekuritas Indonesia or their respective employees and agents makes any representation or warranty or accepts any responsibility or liability as to, or in relation to, the accuracy or completeness of the information and opinions contained in the report or opinions remaining unchanged after the issue thereof.

Wijaya Karya Bangunan Gedung (WEGE) optimistis pendapatan tahun ini meningkat 31,3% YoY menjadi Rp7,72 triliun, sedangkan laba bersih diproyeksi meningkat 20,3% YoY menjadi Rp533 miliar. Optimisme tersebut akan didukung oleh kenaikan total kontrak yang dihadapi, termasuk nilai kontrak baru. Tahun ini, perseroan menargetkan order book senilai Rp22,78 triliun, naik 37,4% YoY. Order book ini terdiri atas target kontrak baru sebesar Rp11,98 triliun dan kontrak bawaan 2018 senilai Rp10,8 triliun.

Waskita Beton Precast (WSBP) akan melunasi utang senilai Rp300 miliar pada akhir Januari 2019. Pelunasan utang tersebut menggunakan termin yang diterima perseroan pada 2018. Pada akhir 2018, WSBP memiliki kas senilai Rp1,3 triliun. Perolehan kas ini berasal dari proyek jalan tol Krian-Legundi-Bunder-Manyar, proyek jalan tol Bekasi-Cawang-Kampung Melayu, dan proyek lainnya. Perseroan juga akan menerima pendapatan termin sekitar Rp800 miliar yang dibayarkan oleh Waskita Bumi Wira sekitar Januari-Februari 2019. Pada 2019, WSBP menargetkan laba naik 10% YoY dan kontrak baru sebesar Rp10,39 triliun.

Semen Baturaja (SMBR) menargetkan pertumbuhan volume penjualan diatas 20% dengan target penjualan 2,75 juta ton semen atau tumbuh 26% YoY. SMBR optimis prospek permintaan semen akan terus meningkat seiring dengan beroperasinya jalan tol trans Sumatera dari Bakauheni sampai Palembang yang dijadwalkan akan beroperasi April 2019. SMBR menantikan proyek jalan tol berikutnya seperti Palembang-Bengkulu dan Palembang-Jambi. SMBR saat ini memiliki dua pabrik di Baturaja dengan kapasitas produksi 3,85 juta ton/tahun.

Perusahaan Gas Negara (PGAS) akan melepas anak usaha di sektor hulu migas, yakni PT Saka Energi karena dianggap kurang sejalan dengan pemetaan bisnis PGAS. Usaha yang dijalankan adalah bisnis hulu, sehingga aset-aset yang dimilikinya bisa diintegrasikan dengan aset Pertamina lainnya.

Tunas Baru Lampung (TBLA) memperoleh kontrak penjualan biodiesel ke Pertamina sebanyak 216.000 kiloliter pada 2019 yang nilainya diperkirakan mencapai Rp1,15 triliun. Adapun kontrak tersebut meningkat sekitar 134,78% YoY. Sementara pada tahun lalu, perseroan meraih kontrak biodiesel sebanyak 92.000 kiloliter. Dengan acuan harga biodiesel senilai Rp7.000 per liter, maka perseroan diperkirakan memperoleh pendapatan biodiesel sekitar Rp644 miliar di 2018. Selain itu, perseroan juga meraih kontrak ekspor 20.000 ton biodiesel ke China, sedangkan realisasi pada tahun lalu mencapai 35.000 ton. Sejalan dengan berkembangnya bisnis biodiesel, perseroan memiliki diversifikasi produk yang semakin mapan di luar minyak goreng dan gula sehingga dapat menopang tingkat margin perseroan.

Sawit Sumbermas Sarana (SSMS) optimistis terhadap aturan devisa hasil ekspor (DHE) akan berpengaruh terhadap ekspor SSMS. Tahun ini, SSMS menargetkan ekspor CPO sekitar 35% dari penjualan.

Bank Mandiri (BMRI) masih optimistis dengan prospek penyaluran kredit konstruksi tahun ini dengan target Rp 40,5 triliun di tahun 2019 didorong tingginya aktivitas pembangunan pemerintah.

Bank Negara Indonesia (BBNI) menargetkan penyaluran kredit tahun ini tumbuh 13-15% YoY. Sedangkan untuk pertumbuhan dana pihak ketiga, perseroan menargetkan pertumbuhan hingga 16% YoY. BBNI juga menargetkan laba tumbuh 13-15% YoY. Perseroan juga akan menjaga NPL di bawah 2%. Selain itu, perseroan juga menetapkan target LDR sebesar 88-90%, NIM

pada level 5,3-5,4%, dan coverage ratio sebesar 153-160%.

Bank Tabungan Negara (BBTN) menargetkan tingkat kredit bermasalah atau non-performing loan (NPL) bisa ditekan di bawah 2% tahun ini dengan menawarkan lanjutan pengerjaan konstruksi proyek-proyek yang terbengkalai kepada pengembang properti. BBTN juga menargetkan penjualan rumah Rp 600 miliar dan melakukan KPR lelang. Per September 2018, laba bersih tercatat Rp 2,24 triliun atau tumbuh 11,51% YoY. Kenaikan laba bersih ditopang oleh penyaluran kredit yang tumbuh 19,2% menjadi Rp 220,7 triliun.

Bank Tabungan Pensiunan Nasional (BTPN) meraih laba bersih sebesar Rp1,97 triliun pada 9M18, meningkat 61,4% YoY. Pendapatan bunga dan syariah bersih meningkat menjadi Rp9,6 triliun pada 9M18 dari Rp9,52 triliun pada 9M17 dan NIM tercatat sebesar 11,27%. Sedangkan total aset perseroan mencapai Rp101,91 triliun hingga 31 Desember 2018, meningkat dari Rp95,48 triliun pada 2017.

Bank Tabungan Pensiunan Nasional Syariah (BTPS) membukukan pertumbuhan pembiayaan sebesar Rp7,28 triliun, tumbuh 20,2% YoY. Perseroan menjaga rasio pembiayaan bermasalah (NPF) di posisi 1,39%. Laba bersih setelah pajak mencapai Rp965 miliar atau tumbuh 44% YoY.

Bank Bukopin (BBKP) dan Totalindo Eka Persada (TOPS) menjalin kerja sama pembiayaan dengan pola structure financing. Nota kesepahaman tersebut merupakan landasan rencana kerja sama dengan penyediaan jasa project financing.

Bank Rakyat Indonesia Agroniaga (AGRO) optimis dapat membukukan kinerja yang positif sepanjang tahun 2018. Laba bersih 2018 diperkirakan meningkat di atas 40% YoY melebihi Rp156 miliar. Perseroan juga optimis target pertumbuhan kredit sebesar 40% dapat tercapai sehingga penyaluran kredit 2018 diperkirakan mencapai Rp15,34 triliun. Pertumbuhan tersebut mayoritas masih ditopang oleh kredit ke sektor agribisnis dengan kontribusi sebesar 70%.

Bank CIMB Niaga (BNGA) siap melakukan pembayaran bunga pertama obligasi subordinasi III BNGA tahun 2018 yang jatuh tempo pada 15 Februari 2019. Total bunga yang dibayarkan sebesar Rp3,72 miliar yang terdiri atas seri A sebesar Rp1,85 miliar dan seri B sebesar Rp1,87 miliar. Adapun obligasi seri A tersebut memiliki jumlah pokok Rp75 miliar dengan bunga 9,85% dan seri B memiliki pokok Rp75 miliar dengan bunga 10%.

Bank Pembangunan Daerah Jawa Barat dan Banten (BJBR) telah mempersiapkan lima strategi dalam menghadapi tantangan bisnis perbankan kedepannya. Strategi tersebut adalah 1) penguatan permodalan untuk mendukung akselerasi bisnis, 2) penghimpunan dana pihak ketiga melalui pengembangan e-channel untuk menjaga likuiditas bank, 3) peningkatan pertumbuhan kredit dengan tetap menjaga kualitas kredit, 4) pengembangan digital banking untuk mengoptimalkan transaksi bisnis, dan 5) memperkuat sinergi bidang supporting.

Tifa Finance (TIFA) mendapatkan pinjaman fixed loan dari Bank Ganesha (BGTG) senilai Rp 12 miliar yang akan digunakan sebagai pendanaan perusahaan. TIFA menargetkan pertumbuhan pembiayaan sekitar 5-10% dengan fokus menyalurkan pembiayaan di sektor logistik, kesehatan dan infrastruktur yang merupakan bagian dari diversifikasi pembiayaan perseroan. Selain BGTG, TIFA juga mendapatkan pinjaman BNGA senilai Rp 70 miliar. Pada 2018,

DISCLAIMER

This report is compiled and contained from sources believed to be reliable, but its accuracy and completeness are not guaranteed. This is not a solicitation to buy or sell of any securities. None of PT. Valbury Sekuritas Indonesia or their respective employees and agents makes any representation or warranty or accepts any responsibility or liability as to, or in relation to, the accuracy or completeness of the information and opinions contained in the report or opinions remaining unchanged after the issue thereof.

TIFA merilis Medium Term Notes (MTN) IV senilai US\$ 10 juta di mana BBKA sebagai penatausaha dan BBRI sebagai agen pemantau dan agen jaminan.

Indosat (ISAT) menawarkan obligasi berkelanjutan III tahap I tahun 2019 dengan jumlah pokok sebanyak-banyaknya Rp1,5 triliun dan sukuk ijarah berkelanjutan III tahap I tahun 2019 sebanyak-banyaknya Rp500 miliar. Obligasi dan sukuk tersebut masing-masing memiliki lima seri dengan tenor 370 hari, 3 tahun, 5 tahun, 7 tahun, dan 10 tahun. Pefindo memberikan peringkat idAAA dan idAAA(sy) untuk kedua surat utang itu. Adapun masa penawaran awal pada 24 Januari-6 Februari 2019 dan perkiraan tanggal pencatatan di BEI pada 1 Maret 2019.

Indosat (ISAT) menganggarkan belanja modal sekitar Rp10 triliun pada tahun ini, meningkat dari anggaran tahun lalu sebesar Rp7-8 triliun. Mayoritas capex tersebut akan dialokasikan untuk pembangunan base transceiver station (BTS) 4G. Adapun sumber pendanaan capex akan berasal dari kas internal, penawaran surat utang, dan opsi pendanaan lainnya.

Tower Bersama Infrastructure (TBIG) merevisi target penambahan tenant di tahun 2019 ini sebanyak 3.000 unit dengan komposisi penyewa 50% dari permintaan menara baru dan 50% sisanya melalui kolokasi. Kolokasi sehingga satu menara bisa digunakan lebih dari satu operator telekomunikasi. TBIG menyiapkan capex Rp 1 triliun sampai Rp 2 triliun.

Sarana Menara Nusantara (TOWR) menyatakan bahwa tidak ada yang perlu dikhawatirkan dari berakhirnya kontrak kerjasama penyewaan menara telekomunikasi dengan PT Hutchison 3 Indonesia sepanjang tahun 2019-2023. Hal ini dikarenakan, masih terdapat kemungkinan kontrak kerjasama tersebut akan dilanjutkan dengan sejumlah penyesuaian. Saat ini perseroan masih terus melakukan negosiasi dengan PT Hutchison 3 Indonesia mengenai kelanjutan kontrak kerjasama 7.000 menara yang tersebar di berbagai wilayah di Indonesia.

Fitch Ratings Indonesia menetapkan outlook stabil dan peringkat nasional jangka panjang BBB+(idn) untuk obligasi yang diterbitkan PP Properti (PPRO) senilai Rp800 miliar yang akan jatuh tempo pada tahun 2022. Obligasi ini merupakan penerbitan tahap kedua dari penawaran umum berkelanjutan PPRO sebesar Rp2 triliun. Adapun dari obligasi baru ini, sekitar 44% akan digunakan untuk keperluan modal kerja, 46% untuk pembayaran akuisisi lahan dan investasi lainnya, serta sisanya sekitar 10% untuk refinancing utang.

Cikarang Listrindo (POWR) menyiapkan belanja modal (capex) pada tahun ini sebesar US\$40-50 juta, meningkat 25% YoY. Capex ini akan digunakan untuk kebutuhan perawatan pembangkit listrik dan pembangunan jalur distribusi perseroan.

Cikarang Listrindo (POWR) akan mengembangkan pembangkit listrik baru dan terbarukan yakni pembangkit listrik tenaga surya (PLTS). Perseroan sedang mengembangkan pilot project di Cikarang sebesar 52.5 KW. Disamping itu, perseroan juga menargetkan dapat menambah sebanyak 100 pelanggan baru.

Pefindo menarik peringkat Express Transindo Utama (TAXI) dan obligasi I/2014 pada 21 Januari 2019, sesuai dengan permintaan perusahaan. Untuk itu, Pefindo tidak lagi memantau peringkat TAXI dan obligasi yang masih beredar, dimana peringkat terakhir TAXI adalah idSD dan peringkat untuk obligasi adalah idD. Peringkat idSD mencerminkan obligor gagal membayar satu atau lebih

kewajiban finansialnya yang jatuh tempo, baik atas kewajiban yang telah diperingkat maupun tidak diperingkat, namun akan terus melakukan pembayaran tepat waktu atas kewajiban lainnya.

Pan Brothers (PBRX) telah merealisasikan 79,25% dana hasil penawaran umum terbatas III (PUT III) untuk periode 31 Desember 2018 dengan hasil penawaran umum sebesar Rp1,02 triliun dengan hasil bersih Rp1,01 triliun. Realisasi penggunaan dana untuk pendirian PT Eco Smart Garment Indonesia (ESGI) dengan total Rp246,50 miliar, investasi di sektor hulu dan hilir dan tambahan penyertaan di anak perusahaan sebesar Rp316,68 miliar, serta peningkatan modal kerja sebesar Rp239,03 miliar. Saat ini sisa dana PUT III tersebut sebesar Rp210 miliar yang akan ditempatkan di deposito pada Bank China Construction Bank Indonesia.

Delta Djakarta (DLTA) mengincar target pertumbuhan penjualan pada 2019 sebesar 10% atau sebesar Rp897,79 miliar seiring dengan strategi perusahaan merilis produk baru dan perluasan pasar ekspor. DLTA fokus ekspansi pada pasar yang belum tergarap maksimal dan masuk ke segmen baru seperti Thailand dan Vietnam. Saat ini kontribusi penjualan ekspor sebesar 0,45% terhadap total penjualan. DLTA berencana masuk ke segmen bir dengan rasa yang manis, dan juga DLTA optimis karena pertumbuhan wisatawan mancanegara dan domestik yang tinggi.

Mas Murni Indonesia (MAMI) berencana melakukan penambahan modal dengan hak memesan efek terlebih dahulu (HMETD) atau rights issue. Perseroan akan menerbitkan sebanyak-banyaknya 7,1 miliar saham baru seri B dengan nilai nominal Rp96 per saham. Di samping itu, MAMI juga akan menerbitkan 1,79 miliar waran. Adapun Rapat Umum Pemegang Saham Luar Biasa (RUPSLB) akan diselenggarakan pada 7 Februari 2019.

Multi Indocitra (MICE) telah mengakuisisi 51% kepemilikan saham dalam PT Nusapangan Sukses Makmur yang bergerak dalam bidang food services dari PT Kelola Usaha Makmur dengan harga Rp6 miliar. Tujuan dari transaksi yang bukan merupakan transaksi afiliasi ini adalah untuk melakukan ekspansi bisnis yang diharapkan dapat meningkatkan kontribusi pendapatan perseroan di tahun ini.

DISCLAIMER

This report is compiled and contained from sources believed to be reliable, but its accuracy and completeness are not guaranteed. This is not a solicitation to buy or sell of any securities. None of PT. Valbury Sekuritas Indonesia or their respective employees and agents makes any representation or warranty or accepts any responsibility or liability as to, or in relation to, the accuracy or completeness of the information and opinions contained in the report or opinions remaining unchanged after the issue thereof.

Market Data

25 January 2019

COMMODITIES

Description	Price (USD)	Change
Crude Oil (US\$/Barrel)	53.12	-0.01
Natural Gas (US\$/mmBtu)	3.16	0.06
Gold (US\$/Ounce)	1280.92	-0.26
Nickel (US\$/MT)	11770.00	70.00
Tin (US\$/MT)	20925.00	225.00
Coal (NEWC) (US\$/MT*)	99.00	36.60
Coal (RB) (US\$/MT*)	91.15	27.79
CPO (ROTH) (US\$/MT)	523.75	-6.25
CPO (MYR)/MT	2074.00	18.50
Rubber (MYR/Kg)	754.00	4.00
Pulp (BHKP) (US\$/per ton)	1050.00	0.00

*weekly

DUAL LISTING

Description	Price (USD)	Price (IDR)	Change (IDR)
TLKM (US)	28	3,912	-50
ANTM (GR)	0.04	737	64

GLOBAL INDICES VALUATION

Country	Indices	Price	Change		PER (X)		PBV (X)		Market Cap (USD Bn)
			%Day	%YTD	2018E	2019F	2018E	2019F	
USA	DOW JONES INDUS.	24553.24	-0.09	5.25	14.81	13.58	3.54	3.30	6,695.9
USA	NASDAQ COMPOSITE	7073.46	0.68	6.60	19.85	17.06	3.87	3.47	10,968.8
ENGLAND	FTSE 100 INDEX	6818.95	-0.35	1.35	11.98	11.10	1.58	1.50	1,623.6
CHINA	SHANGHAI SE A SH	2713.94	0.42	3.93	9.64	8.55	1.15	1.04	4,124.6
CHINA	SHENZHEN SE A SH	1382.62	0.46	4.30	12.69	10.65	1.70	1.51	2,531.1
HONG KONG	HANG SENG INDEX	27120.98	0.42	4.93	10.43	9.55	1.16	1.07	2,266.4
INDONESIA	JAKARTA COMPOSITE	6466.66	0.24	4.39	15.46	13.81	2.31	2.10	519.6
JAPAN	NIKKEI 225	20574.63	-0.09	2.80	14.90	13.45	1.53	1.42	3,248.9
MALAYSIA	KLCI	1693.59	0.32	0.18	16.31	15.30	1.61	1.56	258.9
SINGAPORE	STRAITS TIMES INDEX	3190.73	0.62	3.97	12.35	11.49	1.07	1.02	412.8

FOREIGN EXCHANGE

Description	Rate (IDR)	Change
USD/IDR	14,170.00	-18.00
EUR/IDR	16,030.52	-72.47
JPY/IDR	129.18	0.02
SGD/IDR	10,415.29	1.90
AUD/IDR	10,049.36	-11.21
GBP/IDR	18,578.29	96.72
CNY/IDR	2,087.35	3.49
MYR/IDR	3,417.75	-0.62
KRW/IDR	12.58	0.03

FOREIGN EXCHANGE

Description	Rate (USD)	Change
1000 IDR / USD	0.07	0.0001
EUR / USD	1.13	0.0009
JPY / USD	0.01	0.0000
SGD / USD	0.74	0.0003
AUD / USD	0.71	-0.0002
GBP / USD	1.31	0.0045
CNY / USD	0.15	0.0001
MYR / USD	0.24	0.0000
100 KRW / USD	0.09	0.0002

CENTRAL BANK RATE

Description	Country	Rate (%)
FED Rate (%)	US	2.25
BI 7-Day Repo Rate (%)	Indonesia	6.00
ECB Rate (%)	Euro	0.00
BOJ Rate (%)	Japan	0.10
BOE Rate (%)	England	0.75
PBOC Rate (%)	China	4.35

INTERBANK LENDING RATE

Description	Country	Rate (%)
JIBOR (IDR)	Indonesia	7.17
LIBOR (GBP)	England	0.73
SIBOR (USD)	Singapore	0.17
D TIBOR (YEN)	Japan	0.06
Z TIBOR (YEN)	Japan	0.09
SHIBOR (RENMINBI)	China	2.81

INDONESIAN ECONOMIC INDICATORS

Description	December-18	November-18
Inflation YTD %	3.13	2.50
Inflation YOY %	3.13	3.23
Inflation MOM %	0.62	0.27
Foreign Reserve (USD)	120.65 Bn	117.21 Bn
GDP (IDR Bn)	3,835,607.40	3,686,210.50

IDR AVERAGE DEPOSIT

Description	Rate (%)
1M	6.22
3M	6.33
6M	6.19
12M	6.03

DISCLAIMER

This report is compiled and contained from sources believed to be reliable, but its accuracy and completeness are not guaranteed. This is not a solicitation to buy or sell of any securities. None of PT. Valbury Sekuritas Indonesia or their respective employees and agents makes any representation or warranty or accepts any responsibility or liability as to, or in relation to, the accuracy or completeness of the information and opinions contained in the report or opinions remaining unchanged after the issue thereof.

BUSINESS & ECONOMIC CALENDAR

Date	Agenda	Expectation
25 Jan	US Durable Goods Orders	Tetap 0.8%
25 Jan	US New Home Sales	Naik menjadi 568 ribu dari 544 ribu
25 Jan	US New Home Sales MoM	Naik menjadi 4.5% dari -8.9%
25-26 Jan	US Trade Balance	Defisit turun menjadi \$54.0 Bn dari \$55.5 bn
25-26 Jan	US Construction Spending MoM	Naik menjadi 0.3% dari -0.1%
25-26 Jan	US Factory Orders	Naik menjadi 0.3% dari -2.1%
25-26 Jan	US Monthly Budget Statement	--
25-26 Jan	US Business Inventories	Turun menjadi 0.3% dari 0.6%
25-26 Jan	US Housing Starts	Turun menjadi 1253 ribu dari 1256 ribu
25-26 Jan	US Building Permits MoM	Turun menjadi -2.9% dari 5.0%
29 Jan	US Advance Goods Trade Balance	Defisit trurun menjadi \$77.0 bn dari \$77.2 bn
29 Jan	US Retail Inventories MoM	Turun menjadi 0.8% dari 0.9%
29 Jan	US Wholesale Inventories MoM	Turun menjadi 0.5% dari 0.8%
29 Jan	US Wholesale Trade Sales MoM	--
30 Jan	US Personal Consumption	--
30 Jan	US GDP Annualized QoQ	Turun menjadi 2.6% dari 3.4%
30 Jan	US GDP Price Index	Turun menjadi 1.7% dari 1.8%
30 Jan	US Pending Home Sales MoM	Naik menjadi 1.0% dari -0.7%

Ket: (*) US Time (^) Tentative

LEADING MOVERS

Stock	Price	Change (%)	Index pt
ASII IJ	8425	3.06	9.08
ICBP IJ	10850	3.58	3.92
BBRI IJ	3790	0.53	2.19
BNLI IJ	1045	7.73	1.87
INKP IJ	12725	2.21	1.35
SMGR IJ	13200	1.73	1.20
GGRM IJ	82550	0.79	1.12
CPIN IJ	8175	0.93	1.10
TINS IJ	1100	17.65	1.10
MYOR IJ	2600	1.96	1.00

LAGGING MOVERS

Stock	Price	Change (%)	Index pt
TLKM IJ	3860	-1.53	-5.33
BBCA IJ	27300	-0.73	-4.38
HMSP IJ	3710	-1.07	-4.17
MKPI IJ	17000	-10.41	-1.68
TPIA IJ	5500	-1.79	-1.60
PGAS IJ	2390	-2.45	-1.31
JSMR IJ	4870	-3.08	-1.01
BBNI IJ	9000	-0.55	-0.83
BSDE IJ	1395	-3.13	-0.78
FREN IJ	116	-3.33	-0.61

UPCOMING IPO'S

Company	Business	IPO Price (IDR)	Issued Shares (Mn)	Offering Date	Listing	Underwriter

DISCLAIMER

This report is compiled and contained from sources believed to be reliable, but its accuracy and completeness are not guaranteed. This is not a solicitation to buy or sell of any securities. None of PT. Valbury Sekuritas Indonesia or their respective employees and agents makes any representation or warranty or accepts any responsibility or liability as to, or in relation to, the accuracy or completeness of the information and opinions contained in the report or opinions remaining unchanged after the issue thereof.

DIVIDEND

Stock	DPS (IDR)	Status	CUM Date	EX Date	Recording	Payment
-------	-----------	--------	----------	---------	-----------	---------

CORPORATE ACTIONS

Stock	Action	Ratio	EXC. Price (IDR)	CUM Date	EX Date	Trading Period
MPMX	Tender Offer	--	950.00	--	--	14 Jan – 12 Feb 2019
KMTR	Rights issue	13969:2000	530.00	24 Jan 2018	25 Jan 2018	30 Jan – 06 Feb 2019

GENERAL MEETING

Emiten	AGM/EGM	Date	Agenda
ARMY	RUPST	25 Jan 2019	
SMAR	RUPSLB	25 Jan 2019	
WIKA	RUPSLB	28 Jan 2019	
TRIL	RUPSLB	29 Jan 2019	
PTPP	RUPST	30 Jan 2019	
MMLP	RUPSLB	31 Jan 2019	
ADHI	RUPSLB	01 Feb 2019	
DSFI	RUPSLB	01 Feb 2019	
JSMR	RUPSLB	01 Feb 2019	
WSKT	RUPSLB	01 Feb 2019	
SWAT	RUPSLB	08 Feb 2019	
TAXI	RUPSLB	08 Feb 2019	
BCIC	RUPSLB	11 Feb 2019	
CPIN	RUPSLB	11 Feb 2019	
ARTO	RUPSLB	12 Feb 2019	
DNET	RUPSLB	12 Feb 2019	
MTFN	RUPST	12 Feb 2019	
BTPS	RUPST	14 Feb 2019	
BTPN	RUPST	15 Feb 2019	
SAPX	RUPSLB	18 Feb 2019	

DISCLAIMER

This report is compiled and contained from sources believed to be reliable, but its accuracy and completeness are not guaranteed. This is not a solicitation to buy or sell of any securities. None of PT. Valbury Sekuritas Indonesia or their respective employees and agents makes any representation or warranty or accepts any responsibility or liability as to, or in relation to, the accuracy or completeness of the information and opinions contained in the report or opinions remaining unchanged after the issue thereof.

ASII		TRADING BUY		Trend Grafik					
S1	8275	R1	8500	Major	Up	Minor	Up		
S2	8050	R2	8725						8551
Closing Price	8425								8540.22
Ulasan	<ul style="list-style-type: none"> • MACD line dan signal line indikasi positif • Stochastics fast line & slow indikasi positif • Candle chart indikasi sinyal positif • RSI berada dalam area netral • Harga berada dalam area upper band 								8425
Prediksi	<ul style="list-style-type: none"> • Trading range Rp 8275-Rp 8725 • Entry Rp 8425, take Profit Rp 8725 								8425
Indikator	Posisi	Sinyal						8425	
Stochastics	63.78	Positif						8425	
MACD	10.07	Positif						8425	
True Strength Index (TSI)	6.35	Positif						8425	
Bollinger Band (Mid)	8248	Positif						8425	
MA5	8320	Positif						8425	

ICBP		TRADING BUY		Trend Grafik					
S1	10625	R1	10975	Major	Up	Minor	Up		
S2	10275	R2	11325						11,598.7
Closing Price	10850								11,400
Ulasan	<ul style="list-style-type: none"> • MACD line dan signal line indikasi positif • Stochastics fast line & slow indikasi positif • Candle chart indikasi sinyal positif • RSI berada dalam area overbought • Harga berada dalam area upper band 								10,850
Prediksi	<ul style="list-style-type: none"> • Trading range Rp 10625-Rp 10975 • Entry Rp 10850, take Profit Rp 10975 								10,850
Indikator	Posisi	Sinyal						10,850	
Stochastics	42.77	Positif						10,850	
MACD	74.82	Positif						10,850	
True Strength Index (TSI)	68.94	Positif						10,850	
Bollinger Band (Mid)	10315	Positif						10,850	
MA5	10425	Positif						10,850	

DISCLAIMER

This report is compiled and contained from sources believed to be reliable, but its accuracy and completeness are not guaranteed. This is not a solicitation to buy or sell of any securities. None of PT. Valbury Sekuritas Indonesia or their respective employees and agents makes any representation or warranty or accepts any responsibility or liability as to, or in relation to, the accuracy or completeness of the information and opinions contained in the report or opinions remaining unchanged after the issue thereof.

BBRI		TRADING BUY		Trend Grafik	Major	Up	Minor	Up		
S1	3760	R1	3820							
S2	3700	R2	3880							
Closing Price	3790									
Ulasan	<ul style="list-style-type: none"> • MACD line dan signal line indikasi negatif • Stochastics fast line & slow indikasi negatif • Candle chart indikasi sinyal positif • RSI berada dalam area netral • Harga berada dalam area upper band 									
Prediksi	<ul style="list-style-type: none"> • Trading range Rp 3760-Rp 3820 • Entry Rp 3790, take Profit Rp 3820 									
Indikator	Posisi	Sinyal								
Stochastics	77.00	Negatif								
MACD	7.81	Negatif								
True Strength Index (TSI)	5.18	Positif								
Bollinger Band (Mid)	3723	Positif								
MA5	3790	Negatif								

BMRI		TRADING BUY		Trend Grafik	Major	Up	Minor	Up		
S1	7425	R1	7500							
S2	7350	R2	7575							
Closing Price	7475									
Ulasan	<ul style="list-style-type: none"> • MACD line dan signal line indikasi negatif • Stochastics fast line & slow indikasi negatif • Candle chart indikasi potensi rebound • RSI berada dalam area oversold • Harga berada dalam area lower band 									
Prediksi	<ul style="list-style-type: none"> • Trading range Rp 7425-Rp 7575 • Entry Rp 7475, take Profit Rp 7575 									
Indikator	Posisi	Sinyal								
Stochastics	64.60	Negatif								
MACD	-15.61	Negatif								
True Strength Index (TSI)	-49.67	Negatif								
Bollinger Band (Mid)	7556	Negatif								
MA5	7675	Negatif								

DISCLAIMER

This report is compiled and contained from sources believed to be reliable, but its accuracy and completeness are not guaranteed. This is not a solicitation to buy or sell of any securities. None of PT. Valbury Sekuritas Indonesia or their respective employees and agents makes any representation or warranty or accepts any responsibility or liability as to, or in relation to, the accuracy or completeness of the information and opinions contained in the report or opinions remaining unchanged after the issue thereof.

GGRM		TRADING BUY		Trend Grafik				
S1	81925	R1	83225	Major	Up	Minor	Up	
S2	80625	R2	84525					
Closing Price	82550							
Ulasan	<ul style="list-style-type: none"> MACD line dan signal line indikasi negatif Stochastics fast line & slow indikasi positif Candle chart indikasi potensi rebound RSI berada dalam area oversold Harga berada dalam area lower band 							
Prediksi	<ul style="list-style-type: none"> Trading range Rp 81925-Rp 83225 Entry Rp 82550, take Profit Rp 83225 							
Indikator	Posisi	Sinyal						
Stochastics	66.64	Positif						
MACD	-128.50	Negatif						
True Strength Index (TSI)	-35.87	Positif						
Bollinger Band (Mid)	83193	Negatif						
MA5	82785	Negatif						

PPRO		TRADING BUY		Trend Grafik				
S1	139	R1	169	Major	Down	Minor	Up	
S2	129	R2	179					
Closing Price	155							
Ulasan	<ul style="list-style-type: none"> MACD line dan signal line indikasi positif Stochastics fast line & slow indikasi positif Candle chart indikasi sinyal positif RSI berada dalam area netral Harga berada dalam area upper band 							
Prediksi	<ul style="list-style-type: none"> Trading range Rp 149-Rp 169 Entry Rp 155, take Profit Rp 169 							
Indikator	Posisi	Sinyal						
Stochastics	62.98	Positif						
MACD	1.59	Positif						
True Strength Index (TSI)	21.36	Positif						
Bollinger Band (Mid)	138	Positif						
MA5	147.6	Positif						

DISCLAIMER

This report is compiled and contained from sources believed to be reliable, but its accuracy and completeness are not guaranteed. This is not a solicitation to buy or sell of any securities. None of PT. Valbury Sekuritas Indonesia or their respective employees and agents makes any representation or warranty or accepts any responsibility or liability as to, or in relation to, the accuracy or completeness of the information and opinions contained in the report or opinions remaining unchanged after the issue thereof.

THESE RECOMMENDATIONS ARE BASED ON TECHNICAL AND ONLY INTENDED FOR ONE DAY TRADING

Ticker	Rec	Price			Support		Resistance		Indicators			1 Month	
		24-01-19	Entry	Exit	S2	S1	R1	R2	MACD	Stoc*	MA5*	High	Low
Agriculture													
AALI	Trading Sell	13200	13200	13000	12600	13000	13400	13800	Positif	Negatif	Positif	13600	11350
LSIP	Trading Sell	1445	1445	1430	1395	1430	1465	1500	Positif	Negatif	Positif	1490	1180
SGRO	Trading Sell	2400	2400	2350	2270	2350	2430	2510	Negatif	Negatif	Positif	2440	2250
Mining													
PTBA	Trading Buy	4390	4390	4420	4280	4350	4420	4490	Negatif	Negatif	Negatif	4520	3920
ADRO	Trading Sell	1380	1380	1345	1345	1370	1395	1420	Negatif	Negatif	Negatif	1510	1215
MEDC	Trading Sell	815	815	810	800	810	820	830	Negatif	Negatif	Negatif	865	650
INCO	Trading Sell	3530	3530	3340	3340	3480	3620	3760	Negatif	Negatif	Negatif	3780	2960
ANTM	Trading Buy	895	895	915	815	865	915	965	Positif	Positif	Positif	885	710
TINS	Trading Buy	1100	1100	1365	795	985	1175	1365	Positif	Positif	Positif	995	700
Basic Industry and Chemicals													
WTON	Trading Sell	400	400	396	384	396	408	420	Negatif	Positif	Negatif	422	364
SMGR	Trading Buy	13200	13200	13675	12625	12975	13325	13675	Positif	Positif	Positif	13075	11000
INTP	Trading Sell	19900	19900	19625	19150	19625	20100	20575	Positif	Negatif	Positif	20775	17000
SMCB	Trading Buy	1900	1900	1925	1795	1860	1925	1990	Positif	Positif	Positif	1985	1755
Miscellaneous Industry													
ASII	Trading Buy	8425	8425	8725	8050	8275	8500	8725	Positif	Positif	Positif	8625	7950
GJTL	Trading Sell	755	755	750	735	750	765	780	Negatif	Negatif	Positif	790	605
Consumer Goods Industry													
INDF	Trading Buy	7775	7775	7850	7450	7650	7850	8050	Positif	Positif	Positif	7675	6400
GGRM	Trading Buy	82550	82550	83225	80625	81925	83225	84525	Negatif	Positif	Negatif	84525	78000
UNVR	Trading Buy	49075	49075	49150	48650	48900	49150	49400	Negatif	Positif	Positif	49850	42675
KLBF	Trading Sell	1600	1600	1595	1580	1595	1610	1625	Negatif	Negatif	Negatif	1645	1430
Property, Real Estate and Building Construction													
BSDE	Trading Sell	1395	1395	1375	1310	1375	1440	1505	Negatif	Negatif	Positif	1510	1190
PTPP	Trading Sell	2280	2280	2250	2170	2250	2330	2410	Negatif	Negatif	Negatif	2450	1795
WIKA	Trading Buy	1880	1880	1905	1815	1860	1905	1950	Negatif	Positif	Positif	1975	1520
ADHI	Trading Sell	1700	1700	1685	1640	1685	1730	1775	Negatif	Negatif	Negatif	1840	1530
WSKT	Trading Sell	1975	1975	1955	1905	1955	2010	2060	Negatif	Negatif	Negatif	2140	1680
Infrastructure, Utilities and Transportation													
PGAS	Trading Sell	2390	2390	2230	2230	2340	2450	2560	Negatif	Negatif	Negatif	2490	2040
JSMR	Trading Sell	4870	4870	4810	4630	4810	4990	5175	Negatif	Negatif	Negatif	5150	4260
ISAT	Trading Buy	2880	2880	3100	2420	2760	3100	3440	Positif	Negatif	Positif	2970	1645
TLKM	Trading Sell	3860	3860	3740	3740	3820	3900	3980	Negatif	Negatif	Negatif	4050	3610
Finance													
BMRI	Trading Buy	7475	7475	7575	7350	7425	7500	7575	Negatif	Negatif	Negatif	8050	7100
BBRI	Trading Buy	3790	3790	3820	3700	3760	3820	3880	Negatif	Negatif	Negatif	3850	3520
BBNI	Trading Sell	9000	9000	8950	8850	8950	9050	9150	Negatif	Negatif	Negatif	9400	8425
BBCA	Trading Buy	27300	27300	27550	26250	26900	27550	28200	Negatif	Negatif	Negatif	28100	24900
BBTN	Trading Sell	2680	2680	2660	2610	2660	2710	2760	Negatif	Negatif	Negatif	2820	2500
Trade, Services and Investment													
UNTR	Trading Buy	26625	26625	26875	26125	26500	26875	27250	Positif	Positif	Positif	30075	25525
MPPA	Trading Buy	192	192	208	156	182	208	234	Positif	Positif	Positif	204	148

DISCLAIMER

This report is compiled and contained from sources believed to be reliable, but its accuracy and completeness are not guaranteed. This is not a solicitation to buy or sell of any securities. None of PT. Valbury Sekuritas Indonesia or their respective employees and agents makes any representation or warranty or accepts any responsibility or liability as to, or in relation to, the accuracy or completeness of the information and opinions contained in the report or opinions remaining unchanged after the issue thereof.

Kantor Pusat

Gedung Menara Karya Lt. 9
Jl. H.R Rasuna Said Block X-5 Kav. 1-2 Jakarta 12950
Phone : +62 21 255 33 777
Fax : +62 21 255 33 662
www.valburysekuritas.co.id

Tim Riset

Head of Research
Alfiansyah
alfiansyah@valbury.com

Research Analyst
Michael Handisurya
michael.handisurya@valbury.com

Budi Rustanto
budi.rustanto@valbury.com

Winnie Rahardja
winnie.rahardja@valbury.com

Devi Harjoto
devi.harjoto@valbury.com

Wiratama Wu
wiratama.wu@valbury.com



valburyriset@bloomberg.net

Kantor Cabang

Jakarta
Rukan Grand Aries Niaga
Blok E.1 No. 1 V Jl. Taman Aries, Kembangan
Jakarta 11620
Tlp : +62 21 - 2254 2390

Jl. Pluit Putra Raya No. 2
Jakarta 14450
Tlp : +62 21 - 292 64 300

Rukan Plaza Pasifik
Jl. Raya Boulevard Barat Blok A1 No. 10
Jakarta 14240
Tlp : +62 21 - 294 515 77

Medan
Komplek Jati Junction No. P5-5A
Jl. Perintis Kemerdekaan, Medan 20218
Tlp : +62 61 - 888 16222

Pekanbaru
Jl. Tuanku Tambusai
Komplek CNN Blok A No. 3, Pekanbaru 28291
Tlp : +62 761 - 839 393

Palembang
Komplek Ruko Palembang Square Blok R No. 12
Jl. Angkatan 45, Palembang
Tlp : +62 711 5734 787

Bandung
Jl. HOS Tjokroaminoto No. 82
Bandung 40171
Tlp : +62 22 - 872 55 800

Semarang
Candi Plaza Building Lt. Dasar
Jl. Sultan Agung No. 90-90A, Semarang 50252
Tlp : +62 24 - 850 1122

Yogyakarta
Jl. Magelang KM 5.5 no. 75, Yogyakarta 55000
Tlp : +62 274 - 623 111

Malang
Jl. Pahlawan Trip no. 7
Malang 65112
Tlp : +62 341 - 585 888

Surabaya
Pakuwon Center Tunjungan Plaza 5 Lantai 21
Jl. Embong Malang No.1, Surabaya 60261
Tlp : +62 31 - 295 5788

Denpasar
Jl. Teuku Umar No. 177
Komplek Ibis Styles Hotel, Denpasar Bali 80114
Tlp : +62 361 - 225 229

Banjarmasin
Jl. Gatot Subroto No.33
Kel.Kebun Bunga, Kec.Banjarmasin Timur
Kal-Sel 70235
Tlp : +62 511 - 3265 918

Makassar
Ratulangi Points Lt. 3
Jl. Dr Sam Ratulangi No. 2 Makassar 90131
Tlp : +62 411 857 123

Galeri Investasi VSI

Padang
Jl. Kampung Nias II No. 10,
Kel. Belakang Pondok
Kec. Padang Selatan, Padang 25211
Tlp : +62 751 - 895 5747

Solo
Jl. Ronggo Warsito No. 34, Surakarta 57118
Tlp : +62 271 - 632 888

Manado
Grand Kawanua Citywalk, Ruko Blok B-01
Jl. A.A Maramis, Kairagi II, Manado 95254
Tlp : +62 431 - 894 5023

Galeri Investasi BEI

Jakarta
Universitas Gunadarma
Tlp : +62 21 - 872 7541 /
877 16432 ext.502

Pekanbaru
Polteknik Caltex Riau
Tlp : +62 761 - 53 803

Yogyakarta
Universitas Teknologi Yogyakarta
Tlp : +62 274 - 373 955

Universitas Kristen Duta Wacana
Tlp : +62 274 - 544 032

Semarang
Akademi Entrepreneurship Terang Bangsa
Tlp : +62 24 766 318 12-3

Manado
Politeknik Negeri Manado
Tlp : +62 431 815 288