

## NEWS HEADLINES

- ADHI spin off divisi TOD
- WSBP terima pembayaran termin Rp 2,37 triliun
- WSBP targetkan kontrak baru Rp 11,52 triliun di 2018
- WSBP raih dana Rp3 triliun
- META akan rights issue Rp 1,1 triliun
- DILD dan BSDE agresif tingkatkan recurring income
- MDLN bukukan kenaikan pendapatan 30% YoY pada 2017
- BBNI targetkan salurkan kredit menengah Rp 83 triliun di 2018
- BBRI akan luncurkan QR Code
- Transaksi internet banking BBTN meningkat 108%
- ARTO perkuat kredit konsumen
- INDF perkuat bisnis gula di Brasil
- KINO masuki bisnis makanan hewan
- HEXA perbaharui perjanjian royalty
- MLPL dan MPPA akan rights issue 1Q18
- MLPL akan downsize luas gerai
- Dua anak usaha MTDL telah merger
- LMAS targetkan pendapatan tahun 2018 tumbuh 10% YoY

## JAKARTA COMPOSITE INDEX CHART

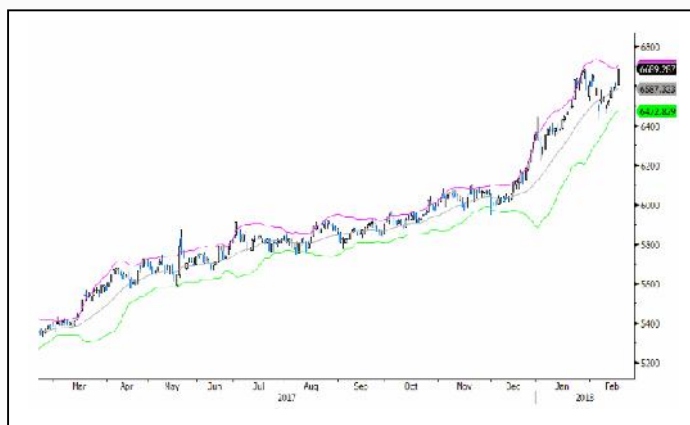

Support Level	6635/6581/6554
Resistance Level	6716/6744/6798
Major Trend	Up
Minor Trend	Up

## JAKARTA INDICES STATISTICS

	CLOSE	CHANGE	VOLUME (Mn)	VALUE (Rp Bn)
IHSG	6591.582	+97.705	11,781.266	7,756.683
LO-45	1128.247	+19.33	4,785.531	5,079.542

## MARKET REVIEW

Rally di bursa saham Asia kontinu pada Senin (19/2), meski beberapa bursa Asia tutup karena libur merayakan tahun baru Imlek. Bursa saham Cina, Hong Kong, Taiwan masih tutup karena libur. Rally di bursa Asia itu ditopang oleh penguatan di Wall Street pada Jumat (16/2) dan penurunan imbal hasil obligasi Amerika Serikat (AS).

Bursa saham Jepang menguat kemarin karena terimbas Wall Street dan Yen melemah. Nikkei225 menguat 1,998% atau tertinggi di Asia. Jepang mencatatkan defisit neraca perdagangan ¥ 943,4 miliar pada Januari 2018 dibandingkan surplus ¥ 358,7 miliar. Ekspor bulan Januari 2018 tumbuh 12,2% YoY dari sebelumnya +9,3%, sedang impor naik 7,9% YoY atau lebih rendah dari +14,9%. Perdana Menteri Jepang, Shinzo Abe, pada Jumat (16/2) lalu menunjuk Gubernur Bank of Japan (BoJ), Haruhiko Kuroda, melanjutkan jabatannya untuk periode 5 tahun berikutnya setelah April 2018. Pasar menilai Abe sejalan dengan kebijakan Kuroda untuk menstimulasi ekonomi dari stagnasi.

Pasca libur panjang akhir pekan memperingati Imlek, bursa saham Indonesia kemarin berada di teritori positif sepanjang perdagangan, sejalan dengan bursa saham Asia lain. IHSG ditutup +1,482% ke level 6689,287 yang merupakan level tertinggi barunya. IHSG juga mencatatkan kenaikan tertinggi kedua di Asia setelah Nikkei225. Investor asing mencatatkan net buy sebesar Rp 419,66 miliar.

Sementara pengundian nomor urut peserta pemilu 2019 telah dilakukan. Artinya aktivitas proses menuju pemilu, seperti kampanye akan meningkat. Hal ini dapat memacu sejumlah faktor, baik belanja pemerintah dan swasta, potensi memanasnya situasi politik dalam negeri maupun stabilitas keamanan. Agenda politik dalam negeri ini diharapkan berlangsung kondusif, sehingga tidak mengganggu perekonomian, dan bahkan mendorong konsumsi.

Bursa saham Eropa cenderung melemah kemarin. Penjualan ritel Inggris pada Januari 2018 naik 0,1% MoM, atau di bawah perkiraan +0,5% dan secara tahunan naik 1,6% YoY atau terlemah dalam 4 tahun. Perlambatan penjualan ritel Inggris diperkirakan berlanjut dalam jangka panjang. Bank of England (BoE) menyatakan perlu menaikkan suku bunga agar harga tetap terkendali. Sementara European Central Bank (ECB) memberikan sinyal semakin dekat untuk pembicaraan tentang perubahan kebijakan dan mempersiapkan untuk mengakhiri pembelian obligasi. ECB akan mengadakan rapat kebijakan pada 8 Maret 2018 di Frankfurt, Jerman dan selanjutnya 26 April. Pembelian obligasi ditetapkan setidaknya hingga September 2018. Di sisi lain, menteri keuangan Uni Eropa membahas wakil presiden ECB baru. Pasar concern hal itu karena menentukan arah kebijakan moneter selanjutnya.

Wall Street tutup pada Senin (19/2) waktu setempat karena President Day, sehingga bursa saham Asia pada Selasa (20/2) berpotensi bergerak independen. Investor juga menanti rilis minutes meeting The Fed pada 22 Februari 2018 dari FOMC lalu. Minutes meeting itu akan dijadikan acuan atas arah kebijakan The Fed, utamanya suku bunga acuan. Hingga saat itu, bursa saham Asia masih potensial memanfaatkan momentum kenaikannya.

## MARKET VIEW

Bank Indonesia (BI) memproyeksikan defisit transaksi berjalan akan berada di kisaran 2%-2,1% dari GDP tahun ini. Angka ini lebih tinggi dari defisit transaksi berjalan tahun lalu di angka 1,7% dari GDP atau USD17,3 miliar. Tetapi, masih lebih rendah dari proyeksi sebelumnya hingga 2,5% dari GDP. Meningkatnya angka transaksi berjalan disebabkan proyeksi peningkatan impor yang lebih tinggi dibanding pertumbuhan ekspor terutama barang-barang modal dan mentah akibat kenaikan investasi. Kendati demikian, ekspor dipercaya masih dapat tetap tumbuh namun tak secepat tahun-tahun sebelumnya, karena tren kenaikan harga komoditas yang diprediksi tak segresif sebelumnya. Maka ini menjadi sinyal lemah positif adanya ekspansi perusahaan pada tahun ini yang diharapkan dapat menopang pertumbuhan ekonomi tahun ini. Namun disisi lain, defisit ini berdampak negatif terhadap kurs rupiah.

Sementara itu, Menteri Keuangan Sri Mulyani Indrawati tengah mengkaji wacana penurunan tarif penjualan PPnBM untuk jenis mobil sedan yang saat ini berada di angka 30%. Tarif pengenaan pajak saat ini dianggap memberatkan. Kendati demikian, Sri Mulyani mengindikasikan bahwa wacana penurunan tarif tersebut kecil kemungkinan dapat dilakukan mengingat fokus pemerintah saat ini berusaha mengurangi impor, termasuk impor mobil. Di sisi lain, kalangan usaha mengatakan usulan penurunan pajak mobil sedan akan memacu produksi dan ekspor mobil sedan, sehingga berdampak positif kepada pendapatan pemerintah.

Dari eksternal, pemerintah AS berencana untuk menerapkan pengenaan bea masuk atas impor baja dan aluminium terutama dari China sebesar 53%. Tarif impor ini rencananya berlaku juga untuk 12 negara sebagai importer baja seperti Brasil, Mesir, India, Malaysia dan Vietnam. Sedangkan aluminium, rencana pajak yang akan dikenakan yakni 23,6% yang utamanya berasal dari China, Rusia, Venezuela, Vietnam dan Hong Kong. Dengan adanya tarif pajak yang cukup signifikan ini, dikhawatirkan akan mendorong tindakan balasan dari China yang sebelumnya telah mengancam tidak akan tinggal diam. Saat ini, produksi baja dan aluminium dalam domestik mengalami oversupply sehingga China dapat menjual lebih murah ke pasar internasional.

Bank Sentral Eropa (ECB) telah merilis dua nama sebagai calon wakil presiden ECB yakni Luis de Guindos yang saat ini menjabat menteri ekonomi Spanyol dan Phillip Lane sebagai gubernur bank sentral Irlandia. Namun, pengamat mengatakan Lane mempunyai peluang lebih besar terpilih mengingat kapabilitasnya terhadap kebijakan moneter. Rencananya, pemilihan akan dilaksanakan pada 1 Juni mendatang. Baik Guindos maupun Lane keduanya mempunyai pendirian yang serupa dengan Presiden ECB saat ini, Mario Draghi. Kendati kekurangan katalis positif, kami melihat pergerakan IHSG masih berpeluang untuk ditutup di zona hijau hari ini.

## DISCLAIMER

This report is compiled and contained from sources believed to be reliable, but its accuracy and completeness are not guaranteed. This is not a solicitation to buy or sell of any securities. None of PT. Valbury Sekuritas Indonesia or their respective employees and agents makes any representation or warranty or accepts any responsibility or liability as to, or in relation to, the accuracy or completeness of the information and opinions contained in the report or opinions remaining unchanged after the issue thereof.

Adhi Karya (ADHI) segera menambah entitas anak usaha baru yang merupakan hasil pemisahan atau spin off divisi transit oriented development (TOD). Departemen TOD akan masuk ke dalam entitas anak usaha baru, Adhi Commuter Properti (ACP) dengan total aset sebesar Rp2 triliun per akhir 2017.

Waskita Beton Precast (WSBP) menerima pembayaran termin sebesar Rp 2,37 triliun per 15 Februari 2018. Penerimaan pembayaran termin ini berasal dari proyek turnkey Tol Becakayu dan sejumlah proyek non turnkey. Perseroan optimis kas operasional dapat menunjukkan hasil yang positif di akhir tahun 2018. Saat ini perusahaan tengah menyelesaikan beberapa proyek besar yang tengah dikerjakan dan ditargetkan akan selesai pada tahun 2018, antara lain proyek Jalan Tol Pasuruan-Probolinggo, proyek Jalan Tol Solo-Kertosono, proyek Jalan Tol Bogor-Ciawi-Sukabumi, proyek Jalan Tol Salatiga-Boyalali, dan proyek jalan tol lainnya di sepanjang Pantura.

Waskita Beton Precast (WSBP) menargetkan total nilai kontrak baru tahun 2018 adalah sebesar Rp 11,52 triliun, sehingga total nilai kontrak dikelola hingga akhir tahun 2018 sekitar Rp 25,3 triliun. Nilai kontrak baru hingga pertengahan Februari 2018 adalah sekitar Rp 450 miliar dan diproyeksikan hingga akhir Februari 2018 total nilai kontrak baru sekitar Rp 700 miliar. Kontrak baru ini berasal dari pekerjaan tambahan pada sejumlah proyek besar, antara lain proyek Jalan Tol Semarang-Batang, proyek Jalan Tol Krian-Legundi-Bunder, proyek Jalan Tol Cibitung-Cilincing, dan beberapa proyek yang masih dalam proses negosiasi yaitu proyek Jalan Tol Probolinggo-Kraksaan, dan lain-lain.

Waskita Beton Precast (WSBP) akan memperoleh dana segar Rp3 triliun dari pembayaran sejumlah proyek turnkey dan non-turnkey pada akhir Februari 2018. Sebelumnya, sampai dengan 15 Februari 2018, perseroan telah memperoleh dana sebesar Rp2,37 triliun. Untuk itu, tambahan sebesar Rp700 miliar yang akan diterima perseroan berasal dari pengerjaan sejumlah proyek tol yakni Batang-Semarang, Batang-Pemalang, Jakarta-Cikampek, serta Pasuruan-Probolinggo.

Nusantara Infrastructure (META) menargetkan dana Rp 1,1 triliun dari rights issue. Perseroan berencana menerbitkan maksimal 5 miliar unit saham seri B baru dengan nilai nominal Rp 70. META akan menggunakan dana hasil rights issue untuk membiayai ekspansi.

Intiland Development (DILD) dan Bumi Serpong Damai (BSDE) tergolong agresif menaikkan pendapatan berulang (recurring income) di gedung perkantoran. Kedua emiten juga membuka opsi akuisisi atau anorganik untuk menaikkan pendapatan berulang tersebut. BSDE berharap kontribusi recurring income dapat berkisar 20-25% terhadap total pendapatan lima tahun mendatang. Sementara itu, DILD menargetkan kenaikan recurring income sebesar 26,62% YoY menjadi Rp 547 miliar pada- tahun ini.

Modernland Realty (MDLN) membukukan pendapatan sebesar Rp 3,08 triliun sepanjang tahun lalu, naik sekitar 30% YoY. Laba bersih meningkat 22% YoY menjadi Rp 614,77 miliar.

Bank Negara Indonesia (BBNI) menargetkan penyaluran kredit menengah di tahun 2018 sekitar Rp 83 triliun. Perseroan menargetkan pertumbuhan penyaluran kredit menengah secara nasional sebesar Rp 13,4 triliun di tahun 2018. Pada tahun 2017 penyaluran kredit menengah sebesar Rp 70 triliun.

Bank Rakyat Indonesia (BBRI) telah memperoleh izin dari regulator untuk produk layanan pembayaran nontunai yakni QR Code. Perseroan berencana meluncurkan QR Code pada akhir bulan ini.

Bank Tabungan Negara (BBTN) mencatatkan kinerja positif untuk lini bisnis digital banking. Per Desember 2017, nilai transaksi menggunakan layanan sms atau mobile banking meningkat 59,23% YoY. Begitu pula dengan nilai transaksi melalui jaringan internet banking meningkat 108,47% YoY. Dengan kinerja tersebut, perseroan berhasil membukukan pertumbuhan fee based income dari digital banking mencapai Rp 102,4 miliar, tumbuh 26,8% YoY. Ke depan, BBTN berkomitmen memacu lini bisnis digital banking sesuai dengan strategi transformasi digital guna mendukung Program Satu Juta Rumah.

Bank Artos Indonesia (ARTO) menargetkan kredit pada tahun ini tumbuh sekitar 16% dari posisi pada akhir tahun lalu Rp487,74 miliar dengan fokus pada kredit konsumen bagi nasabah dari kalangan pegawai tetap. Sejauh ini, kredit consumer masih menjadi penopang utama penyaluran pinjaman oleh perseroan. Secara lebih detail, kredit multiguna serta kredit tanpa agunan untuk karyawan melalui skema potong gaji menjadi kontributor utama bagi pertumbuhan pinjaman konsumen perseroan.

Indofood Agri Resources Ltd, anak usaha Indofood Sukses Makmur (INDF), melalui unit usahanya di Brasil, yaitu Indoagri Brazil Participacoes Ltda, berinvestasi di Canapolis Holding SA. Investasi ini dilakukan bersama JF Investimentos SA. Masing-masing pihak menyeter modal awal sebesar BRL 23,6 juta atau sekitar USD 7,2 juta. Grup Canapolis berdiri sejak November 2017 dan mengambil alih perusahaan pabrik gula di Minas Gerais, Brasil, pada Desember 2017. Luas pabrik gula tersebut mencapai 6.048 ha dan kapasitas penghancuran tebu mencapai 1,8 juta ton per tahun.

Kino Indonesia (KINO) melebarkan sayap bisnis di bidang pemasaran makanan hewan dengan menggandeng perusahaan asal Malaysia, Wah Kong Corporation Sdn. Bhd (WKC). WKC merupakan perusahaan dengan 16 entitas anak yang memiliki spesialisasi di bidang distribusi, ritel, e-commerce, pergudangan dan logistik, penganan, serta makanan hewan. Kedua perusahaan tersebut sepakat untuk mendirikan dua perusahaan patungan (JV) yakni Kino Pet World Indonesia dan Kino Pet World Marketing Indonesia yang akan melakukan kegiatan usaha di Indonesia. KINO akan memegang porsi saham sebesar 51% dalam perusahaan patungan tersebut.

Hexindo Adiperkasa (HEXA) berencana memperbaiki perjanjian royalti untuk menggunakan merek Hitachi dengan membayar royalti sebesar 2% dari total penjualan. Pembaharuan perjanjian royalti itu akan dilakukan perseroan bersama dengan Hitachi Construction Machinery Co. Ltd. (HCM) yang merupakan pemegang 48,59% saham perseroan. Pembaharuan dilakukan terkait dengan perubahan formula perhitungan brand value merek bisnis HCM, yang mencakup Zaxis, Support Chain, Global e-Service, Consite, dan merek lain milik Hitachi.

Multipolar (MLPL) dan Matahari Putra Prima (MPPA) akan menggalang dana segar melalui penyetoran saham dengan memberikan hak memesan efek terlebih dahulu (HMETD) atau rights issue pada kuartal I/2018. Rencana tersebut telah memperoleh persetujuan dari pemegang saham dalam RUPLSB pada 19 Februari 2018. MPPA akan melakukan rights issue dengan menerbitkan 3 miliar saham baru dengan nilai nominal Rp50 per saham. Sementara MLPL akan menerbitkan 5,5 miliar saham melalui rights issue yang dananya akan digunakan untuk

#### DISCLAIMER

This report is compiled and contained from sources believed to be reliable, but its accuracy and completeness are not guaranteed. This is not a solicitation to buy or sell of any securities. None of PT. Valbury Sekuritas Indonesia or their respective employees and agents makes any representation or warranty or accepts any responsibility or liability as to, or in relation to, the accuracy or completeness of the information and opinions contained in the report or opinions remaining unchanged after the issue thereof.

mempertahankan dan menambah kepemilikan dalam MPPA.

Multipolar (MLPL) berencana untuk melakukan downsize luas gerai. Langkah ini dilakukan untuk menciptakan efisiensi dan mengontrol biaya perseroan. Diharapkan, setelah melakukan downsize, maka kinerja perseroan dapat tumbuh lebih sehat dan stabil.

Metrodata Electronics (MTDL) mengumumkan dua anak usahanya, yakni PT Logicalis Metrodata Indonesia (LMI) dan PT Packet Systems Indonesia (PSI) resmi digabungkan (merger). Dalam penggabungan usaha ini, LMI merupakan perusahaan yang digabungkan ke dalam PSI. Dengan demikian segala aset dan kewajiban LMI secara hukum menjadi milik perusahaan yang menerima penggabungan (PSI). Dengan adanya penggabungan usaha ini diharapkan akan tercipta bisnis yang lebih efisien dan kuat.

Limas Indonesia Makmur (LMAS) menargetkan pertumbuhan pendapatan tahun 2018 sebesar 10% dibanding pencapaian tahun 2017. Perseroan di tahun 2018 masih akan fokus mengembangkan platform layanan jasa yang semakin ramah untuk diakses menggunakan versi mobile. Selain itu, pendapatan juga akan disumbang dari anak usaha penyedia jasa layanan data informasi. Layanan data ini termasuk software dan hardware dijual kepada sejumlah perusahaan berbasis minyak dan gas bumi serta pembangkit tenaga listrik.

---

#### DISCLAIMER

This report is compiled and contained from sources believed to be reliable, but its accuracy and completeness are not guaranteed. This is not a solicitation to buy or sell of any securities. None of PT. Valbury Sekuritas Indonesia or their respective employees and agents makes any representation or warranty or accepts any responsibility or liability as to, or in relation to, the accuracy or completeness of the information and opinions contained in the report or opinions remaining unchanged after the issue thereof.

## COMMODITIES

Description	Price (USD)	Change
Crude Oil (US\$)/Barrel	62.44	0.76
Natural Gas (US\$)/mmBtu	2.60	0.04
Gold (US\$)/Ounce	1347.01	0.41
Nickel (US\$)/MT	13920.00	-230.00
Tin (US\$)/MT	21750.00	180.00
Coal (NEWC) (US\$)/MT*	105.30	42.90
Coal (RB) (US\$)/MT*	94.20	30.84
CPO (ROTH) (US\$)/MT	647.50	10.00
CPO (MYR)/MT	2488.50	8.00
Rubber (MYR/Kg)	734.00	0.00
Pulp (BHKP) (US\$)/per ton	1003.37	2.44

\*weekly

## DUAL LISTING

Description	Price (USD)	Price (IDR)	Change (IDR)
TLKM (US)	30	4,099	53
ANTM (GR)	0.04	757	17

## GLOBAL INDICES VALUATION

Country	Indices	Price	Change		PER (X)		PBV (X)		Market Cap (USD Bn)
			%Day	%YTD	2018E	2019F	2016E	2017F	
USA	DOW JONES INDUS.	25219.38	0.08	2.02	17.00	15.56	3.85	3.58	6,838.8
USA	NASDAQ COMPOSITE	7239.47	-0.23	4.87	21.99	18.91	4.21	3.74	11,378.0
ENGLAND	FTSE 100 INDEX	7247.66	-0.64	-5.72	13.79	13.06	1.86	1.79	1,614.2
CHINA	SHANGHAI SE A SH	3350.57	0.45	-3.26	12.47	10.75	1.46	1.31	5,086.2
CHINA	SHENZHEN SE A SH	1818.39	0.48	-8.46	18.64	15.23	2.51	2.23	3,424.6
HONG KONG	HANG SENG INDEX	31115.43	1.97	4.00	12.16	11.00	1.32	1.23	2,612.9
INDONESIA	JAKARTA COMPOSITE	6689.29	1.48	5.25	17.18	15.42	2.69	2.47	550.7
JAPAN	NIKKEI 225	22149.21	1.97	-2.70	17.73	15.92	1.79	1.66	3,702.7
MALAYSIA	KLCI	1857.32	1.04	3.37	16.57	15.55	1.69	1.60	290.5
SINGAPORE	STRAITS TIMES INDEX	3487.88	1.29	2.50	14.05	13.05	1.24	1.18	444.4

## FOREIGN EXCHANGE

Description	Rate (IDR)	Change
USD/IDR	13,560.00	36.00
EUR/IDR	16,818.47	9.93
JPY/IDR	127.16	-0.02
SGD/IDR	10,320.42	-14.09
AUD/IDR	10,728.67	-9.69
GBP/IDR	18,979.93	2.80
CNY/IDR	2,138.30	0.06
MYR/IDR	3,484.97	12.15
KRW/IDR	12.70	-0.02

## FOREIGN EXCHANGE

Description	Rate (USD)	Change
1000 IDR / USD	0.07	-0.0002
EUR / USD	1.24	-0.0004
JPY / USD	0.01	0.0000
SGD / USD	0.76	-0.0002
AUD / USD	0.79	-0.0001
GBP / USD	1.40	-0.0003
CNY / USD	0.16	0.0000
MYR / USD	0.26	0.0002
100 KRW / USD	0.09	-0.0004

## CENTRAL BANK RATE

Description	Country	Rate (%)
FED Rate (%)	US	1.50
BI 7-Day Repo Rate (%)	Indonesia	4.25
ECB Rate (%)	Euro	0.00
BOJ Rate (%)	Japan	0.10
BOE Rate (%)	England	0.50
PBOC Rate (%)	China	4.35

## INTERBANK LENDING RATE

Description	Country	Rate (%)
JIBOR (IDR)	Indonesia	4.93
LIBOR (GBP)	England	0.49
SIBOR (USD)	Singapore	0.17
D TIBOR (YEN)	Japan	0.06
Z TIBOR (YEN)	Japan	0.06
SHIBOR (RENMINBI)	China	4.08

## INDONESIAN ECONOMIC INDICATORS

Description	January-18	December-17
Inflation YTD %	0.62	0.00
Inflation YOY %	3.25	3.61
Inflation MOM %	0.62	0.71
Foreign Reserve (USD)	131.98 Bn	130.20 Bn
GDP (IDR Bn)	3,490,608.30	3,503,568.50

## IDR AVERAGE DEPOSIT

Description	Rate (%)
1M	5.61
3M	5.68
6M	5.70
12M	5.66349

### DISCLAIMER

This report is compiled and contained from sources believed to be reliable, but its accuracy and completeness are not guaranteed. This is not a solicitation to buy or sell of any securities. None of PT. Valbury Sekuritas Indonesia or their respective employees and agents makes any representation or warranty or accepts any responsibility or liability as to, or in relation to, the accuracy or completeness of the information and opinions contained in the report or opinions remaining unchanged after the issue thereof.

## BUSINESS & ECONOMIC CALENDAR

Date	Agenda	Expectation
21 Feb	US Existing Home Sales	Naik menjadi 5.60 juta dari 5.57 juta
21 Feb	US Existing Home Sales MoM	Naik menjadi 0.5% dari -3.6%
22 Feb	US FOMC Meeting Minutes	--
22 Feb	US Initial Jobless Claims	Tetap 230 ribu
22 Feb	US Continuing Claims	Turun menjadi 1935 ribu dari 1942 ribu
22 Feb	US Leading Index	Naik menjadi 0.7% dari 0.6%
22 Feb	US FOMC Meeting Minutes	Naik menjadi 1928 ribu dari 1923 ribu
26 Feb	US New Home Sales	Naik menjadi 642 ribu dari 625 ribu
26 Feb	US New Home Sales MoM	Naik menjadi 2.6% dari -9.3%
27 Feb	US Advance Goods Trade Balance	Turun menjadi -\$72.3 bn dari -\$71.6 bn
27 Feb	US Wholesale Inventories MoM	--
27 Feb	US Retail Inventories MoM	Tetap 0.2%
27 Feb	US Durable Goods Orders	Turun menjadi -2.0% dari 2.8%

Ket: (\*) US Time (^) Tentative

## LEADING MOVERS

Stock	Price	Change (%)	Index pt
BBCA IJ	24250	3.41	17.51
HMSP IJ	4920	1.44	7.30
BMRI IJ	8475	2.11	7.25
ASII IJ	8425	1.81	5.45
BBNI IJ	9875	2.60	4.14
INKP IJ	9400	8.99	3.80
TLKM IJ	4050	1.00	3.62
SMGR IJ	11700	5.88	3.46
CPIN IJ	3630	5.22	2.65
WSKT IJ	3110	7.24	2.56

## LAGGING MOVERS

Stock	Price	Change (%)	Index pt
EPMT IJ	2330	-22.07	-1.60
CASA IJ	278	-2.11	-0.29
AALI IJ	13225	-1.12	-0.26
BNGA IJ	1400	-0.71	-0.22
MYOR IJ	2380	-0.42	-0.20
AMRT IJ	610	-0.81	-0.19
SRIL IJ	346	-2.81	-0.18
INCO IJ	3680	-0.54	-0.18
GMFI IJ	380	-1.55	-0.15
BYAN IJ	10750	-0.46	-0.15

## UPCOMING IPO'S

Company	Business	IPO Price (IDR)	Issued Shares (Mn)	Offering Date	Listing	Underwriter
Sky Energy Indonesia	Manufacture & Industries	375-450	213.25	15-21 Mar 2018	28 Mar 2018	Mirae Asset Sekuritas

## DISCLAIMER

This report is compiled and contained from sources believed to be reliable, but its accuracy and completeness are not guaranteed. This is not a solicitation to buy or sell of any securities. None of PT. Valbury Sekuritas Indonesia or their respective employees and agents makes any representation or warranty or accepts any responsibility or liability as to, or in relation to, the accuracy or completeness of the information and opinions contained in the report or opinions remaining unchanged after the issue thereof.

## DIVIDEND

Stock	DPS (IDR)	Status	CUM Date	EX Date	Recording	Payment
-------	-----------	--------	----------	---------	-----------	---------

## CORPORATE ACTIONS

Stock	Action	Ratio	EXC. Price (IDR)	CUM Date	EX Date	Trading Period
GMCW	Stock Split	1:8	--	TBA	TBA	--
HADE	Reverse Stock	5:1	--	TBA	TBA	--

## GENERAL MEETING

Emiten	AGM/EGM	Date	Agenda
BJTM	RUPST	20 Feb 2018	
SCMA	RUPSLB	20 Feb 2018	
BINA	RUPSLB	22 Feb 2018	
UNIT	RUPSLB	22 Feb 2018	
BIRD	RUPST	23 Feb 2018	
PTIS	RUPSLB	23 Feb 2018	
BACA	RUPSLB	26 Feb 2018	
SOBI	RUPST	27 Feb 2018	
BJBR	RUPST	28 Feb 2018	
BKSW	RUPSLB	28 Feb 2018	
MEGA	RUPSLB	28 Feb 2018	
MIKA	RUPSLB	28 Feb 2018	
RBMS	RUPSLB	28 Feb 2018	
SMBR	RUPST	28 Feb 2018	
MKNT	RUPSLB	02 Mar 2018	
ELSA	RUPSLB	05 Mar 2018	
MYTX	RUPSLB	05 Mar 2018	

### DISCLAIMER

This report is compiled and contained from sources believed to be reliable, but its accuracy and completeness are not guaranteed. This is not a solicitation to buy or sell of any securities. None of PT. Valbury Sekuritas Indonesia or their respective employees and agents makes any representation or warranty or accepts any responsibility or liability as to, or in relation to, the accuracy or completeness of the information and opinions contained in the report or opinions remaining unchanged after the issue thereof.

PTPP		TRADING BUY		Trend Grafik				
S1	3070	R1	3280	Major	Up	Minor	Up	
S2	2960	R2	3390					
Closing Price	3180							
Ulasan	<ul style="list-style-type: none"> <li>• MACD line dan signal line indikasi positif</li> <li>• Stochastics fast line &amp; slow indikasi positif</li> <li>• Candle chart indikasi sinyal positif</li> <li>• RSI berada dalam area netral</li> <li>• Harga berada dalam area upper band</li> </ul>							
Prediksi	<ul style="list-style-type: none"> <li>• Trading range Rp 3070-Rp 3280</li> <li>• Entry Rp 3180, take Profit Rp 3280</li> </ul>							
Indikator	Posisi	Sinyal						
Stochastics	30.89	Positif						
MACD	10.07	Positif						
True Strength Index (TSI)	22.25	Positif						
Bollinger Band (Mid)	3083	Positif						
MA5	3044	Positif						

WIKA		TRADING BUY		Trend Grafik				
S1	1975	R1	2040	Major	Down	Minor	Up	
S2	1910	R2	2100					
Closing Price	2010							
Ulasan	<ul style="list-style-type: none"> <li>• MACD line dan signal line indikasi positif</li> <li>• Stochastics fast line &amp; slow indikasi positif</li> <li>• Candle chart indikasi sinyal positif</li> <li>• RSI berada dalam area netral</li> <li>• Harga berada dalam area upper band</li> </ul>							
Prediksi	<ul style="list-style-type: none"> <li>• Trading range Rp 1975-Rp 2100</li> <li>• Entry Rp 2010, take Profit Rp 2100</li> </ul>							
Indikator	Posisi	Sinyal						
Stochastics	33.44	Positif						
MACD	-2.17	Positif						
True Strength Index (TSI)	-0.90	Positif						
Bollinger Band (Mid)	2007	Positif						
MA5	1962	Positif						

DISCLAIMER

This report is compiled and contained from sources believed to be reliable, but its accuracy and completeness are not guaranteed. This is not a solicitation to buy or sell of any securities. None of PT. Valbury Sekuritas Indonesia or their respective employees and agents makes any representation or warranty or accepts any responsibility or liability as to, or in relation to, the accuracy or completeness of the information and opinions contained in the report or opinions remaining unchanged after the issue thereof.

PGAS		TRADING BUY		Trend Grafik				
S1	2540	R1	2700	Major	Up	Minor	Up	
S2	2430	R2	2810					
Closing Price	2610							
Ulasan	<ul style="list-style-type: none"> <li>• MACD line dan signal line indikasi positif</li> <li>• Stochastics fast line &amp; slow indikasi positif</li> <li>• Candle chart indikasi sinyal positif</li> <li>• RSI berada dalam area overbought</li> <li>• Harga berada dalam area upper band</li> </ul>							
Prediksi	<ul style="list-style-type: none"> <li>• Trading range Rp 2540-Rp 2700</li> <li>• Entry Rp 2610, take Profit Rp 2700</li> </ul>							
Indikator	Posisi	Sinyal						
Stochastics	40.13	Positif						
MACD	22.22	Positif						
True Strength Index (TSI)	49.05	Positif						
Bollinger Band (Mid)	2493	Positif						
MA5	2470	Positif						

ASII		TRADING BUY		Trend Grafik				
S1	8300	R1	8525	Major	Down	Minor	Up	
S2	8225	R2	8600					
Closing Price	8425							
Ulasan	<ul style="list-style-type: none"> <li>• MACD line dan signal line indikasi positif</li> <li>• Stochastics fast line &amp; slow indikasi positif</li> <li>• Candle chart indikasi sinyal positif</li> <li>• RSI berada dalam area netral</li> <li>• Harga berada dalam area lower band</li> </ul>							
Prediksi	<ul style="list-style-type: none"> <li>• Trading range Rp 8300-Rp 8600</li> <li>• Entry Rp 8425, take Profit Rp 8600</li> </ul>							
Indikator	Posisi	Sinyal						
Stochastics	17.46	Positif						
MACD	-12.45	Positif						
True Strength Index (TSI)	-2.20	Positif						
Bollinger Band (Mid)	8461	Negatif						
MA5	8310	Positif						

DISCLAIMER

This report is compiled and contained from sources believed to be reliable, but its accuracy and completeness are not guaranteed. This is not a solicitation to buy or sell of any securities. None of PT. Valbury Sekuritas Indonesia or their respective employees and agents makes any representation or warranty or accepts any responsibility or liability as to, or in relation to, the accuracy or completeness of the information and opinions contained in the report or opinions remaining unchanged after the issue thereof.



BMRI		TRADING BUY		Trend Grafik				
S1	8350	R1	8550	Major	Up	Minor	Up	
S2	8150	R2	8750					
Closing Price	8475							
Ulasan	<ul style="list-style-type: none"> <li>• MACD line dan signal line indikasi positif</li> <li>• Stochastics fast line &amp; slow indikasi positif</li> <li>• Candle chart indikasi sinyal positif</li> <li>• RSI berada dalam area overbought</li> <li>• Harga berada dalam area upper band</li> </ul>							
Prediksi	<ul style="list-style-type: none"> <li>• Trading range Rp 8350-Rp 8550</li> <li>• Entry Rp 8475, take Profit Rp 8550</li> </ul>							
Indikator	Posisi	Sinyal						
Stochastics	89.50	Positif						
MACD	38.93	Positif						
True Strength Index (TSI)	65.07	Positif						
Bollinger Band (Mid)	8189	Positif						
MA5	8310	Positif						

BBNI		TRADING BUY		Trend Grafik				
S1	9700	R1	9950	Major	Up	Minor	Up	
S2	9450	R2	10200					
Closing Price	9875							
Ulasan	<ul style="list-style-type: none"> <li>• MACD line dan signal line indikasi positif</li> <li>• Stochastics fast line &amp; slow indikasi positif</li> <li>• Candle chart indikasi sinyal positif</li> <li>• RSI berada dalam area overbought</li> <li>• Harga berada dalam area upper band</li> </ul>							
Prediksi	<ul style="list-style-type: none"> <li>• Trading range Rp 9700-Rp 9950</li> <li>• Entry Rp 9875, take Profit Rp 9950</li> </ul>							
Indikator	Posisi	Sinyal						
Stochastics	81.22	Positif						
MACD	55.95	Positif						
True Strength Index (TSI)	43.56	Positif						
Bollinger Band (Mid)	9499	Positif						
MA5	9685	Positif						

**DISCLAIMER**

This report is compiled and contained from sources believed to be reliable, but its accuracy and completeness are not guaranteed. This is not a solicitation to buy or sell of any securities. None of PT. Valbury Sekuritas Indonesia or their respective employees and agents makes any representation or warranty or accepts any responsibility or liability as to, or in relation to, the accuracy or completeness of the information and opinions contained in the report or opinions remaining unchanged after the issue thereof.

THESE RECOMMENDATIONS ARE BASED ON TECHNICAL AND ONLY INTENDED FOR ONE DAY TRADING

Ticker	Rec	Price			Support		Resistance		Indicators			1 Month	
		19-02-18	Entry	Exit	S2	S1	R1	R2	MACD	Stoc*	MA5*	High	Low
<b>Agriculture</b>													
AALI	Trading Sell	13225	13225	13150	12950	13150	13350	13550	Negatif	Negatif	Negatif	14000	12575
LSIP	Trading Sell	1340	1340	1310	1310	1330	1350	1370	Positif	Negatif	Negatif	1460	1260
SGRO	Trading Sell	2520	2520	2480	2480	2510	2540	2570	Negatif	Negatif	Negatif	2570	2430
<b>Mining</b>													
PTBA	Trading Buy	3320	3320	3360	3160	3260	3360	3460	Positif	Positif	Positif	3480	2500
ADRO	Trading Buy	2490	2490	2520	2400	2460	2520	2580	Positif	Positif	Positif	2650	1935
MEDC	Trading Buy	1255	1255	1265	1205	1235	1265	1295	Positif	Positif	Positif	1380	900
INCO	Trading Buy	3680	3680	3700	3600	3650	3700	3750	Positif	Positif	Positif	3890	3070
ANTM	Trading Buy	920	920	930	880	905	930	955	Positif	Positif	Positif	940	640
TINS	Trading Buy	1105	1105	1120	1060	1090	1120	1150	Positif	Positif	Positif	1125	805
<b>Basic Industry and Chemicals</b>													
WTON	Trading Buy	595	595	600	570	585	600	615	Positif	Positif	Positif	645	500
SMGR	Trading Buy	11700	11700	12000	10350	11175	12000	12825	Positif	Positif	Positif	11725	10100
INTP	Trading Buy	21600	21600	21925	20275	21100	21925	22750	Positif	Positif	Positif	23400	19875
SMCB	Trading Buy	865	865	880	850	860	870	880	Positif	Positif	Positif	930	800
<b>Miscellaneous Industry</b>													
ASII	Trading Buy	8425	8425	8600	8225	8300	8525	8600	Positif	Positif	Positif	8750	8125
GJTL	Trading Buy	805	805	815	775	795	815	835	Positif	Positif	Positif	935	685
<b>Consumer Goods Industry</b>													
INDF	Trading Buy	7850	7850	7900	7700	7800	7900	8000	Positif	Positif	Positif	8125	7575
GGRM	Trading Buy	81925	81925	82375	79725	81050	82375	83700	Positif	Positif	Positif	86400	78700
UNVR	Trading Buy	54800	54800	55075	53775	54425	55075	55725	Negatif	Positif	Positif	55775	52500
KLBF	Trading Buy	1635	1635	1645	1585	1615	1645	1675	Positif	Positif	Positif	1785	1600
<b>Property, Real Estate and Building Construction</b>													
BSDE	Trading Buy	1820	1820	1855	1780	1805	1830	1855	Positif	Positif	Positif	1895	1665
PTPP	Trading Buy	3180	3180	3280	2960	3070	3280	3390	Positif	Positif	Positif	3280	2650
WIKA	Trading Buy	2010	2010	2100	1910	1975	2040	2100	Positif	Positif	Positif	2190	1550
ADHI	Trading Buy	2480	2480	2580	2370	2440	2510	2580	Positif	Positif	Positif	2440	1880
WSKT	Trading Buy	3110	3110	3170	2830	3000	3170	3340	Positif	Positif	Positif	2980	2260
<b>Infrastructure, Utilities and Transportation</b>													
PGAS	Trading Buy	2610	2610	2700	2430	2540	2700	2810	Positif	Positif	Positif	2860	1740
JSMR	Trading Sell	5650	5650	5600	5500	5600	5700	5800	Negatif	Positif	Negatif	6600	5500
ISAT	Trading Buy	5650	5650	5725	5375	5550	5725	5900	Positif	Positif	Positif	6600	4770
TLKM	Trading Buy	4050	4050	4110	3990	4030	4070	4110	Positif	Positif	Positif	4290	3920
<b>Finance</b>													
BMRI	Trading Buy	8475	8475	8550	8150	8350	8550	8750	Positif	Positif	Positif	8375	7725
BBRI	Trading Buy	3860	3860	3870	3790	3830	3870	3910	Positif	Positif	Positif	3920	3480
BBNI	Trading Buy	9875	9875	9950	9450	9700	9950	10200	Positif	Positif	Positif	9800	8925
BBCA	Trading Buy	24250	24250	24450	23250	23850	24450	25050	Positif	Positif	Positif	24700	22150
BBTN	Trading Buy	3840	3840	3870	3710	3790	3870	3950	Positif	Positif	Positif	3840	3410
<b>Trade, Services and Investment</b>													
UNTR	Trading Buy	38200	38200	38375	37675	38025	38375	38725	Positif	Positif	Positif	40500	33750
MPPA	Trading Buy	466	466	474	446	460	474	488	Positif	Positif	Positif	525	422

#### DISCLAIMER

This report is compiled and contained from sources believed to be reliable, but its accuracy and completeness are not guaranteed. This is not a solicitation to buy or sell of any securities. None of PT. Valbury Sekuritas Indonesia or their respective employees and agents makes any representation or warranty or accepts any responsibility or liability as to, or in relation to, the accuracy or completeness of the information and opinions contained in the report or opinions remaining unchanged after the issue thereof.

## HEAD OFFICE

PT. Valbury Sekuritas Indonesia  
Menara Karya Building, 9th Floor  
Jl. H.R Rasuna Said Block X-5 Kav. 1-2 Jakarta 12950  
Phone : +62 21 255 33 777  
Fax : +62 21 255 33 662



PT. Valbury Sekuritas Indonesia  
Member of Indonesia Stock Exchange  
[www.valburysekuritas.co.id](http://www.valburysekuritas.co.id)

## Research Team

**VP Research & Analysis**  
Nico Omer Jonckheere

**Head of Research**  
Alfiansyah  
[alfiansyah@valbury.com](mailto:alfiansyah@valbury.com)

**Research Analyst**  
Reny Susanti  
[reny.susanti@valbury.com](mailto:reny.susanti@valbury.com)

Michael Handisurya  
[michael.handisurya@valbury.com](mailto:michael.handisurya@valbury.com)

Budi Rustanto  
[budi.rustanto@valbury.com](mailto:budi.rustanto@valbury.com)

Winny Rahardja  
[winny.rahardja@valbury.com](mailto:winny.rahardja@valbury.com)



[valburyriset@bloomberg.net](mailto:valburyriset@bloomberg.net)

## Branch Office

**Jakarta**  
Rukan Grand Aries Niaga  
Blok E.1 No. 1 V Jl. Taman Aries, Kembangan  
Jakarta 11620  
Phone : +62 21 - 2254 2390

Jl. Pluit Putra Raya No. 2  
Jakarta 14450  
Phone : +62 21 - 292 64 300

Rukan Plaza Pasifik  
Jl. Raya Boulevard Barat Blok A1 No. 10  
Jakarta 14240  
Phone : +62 21 - 294 515 77

**Medan**  
Komplek Jati Junction No. P5-5A  
Jl. Perintis Kemerdekaan, Medan 20218  
Phone : +62 61 - 888 16222

**Pekanbaru**  
Jl. Tuanku Tambusai  
Komplek CNN Blok A No. 3, Pekanbaru 28291  
Phone : +62 761 - 839 393

**Palembang**  
Komplek Ruko Palembang Square Blok R No. 12  
Jl. Angkatan 45, Palembang  
Phone : +62 711 5734 787

**Bandung**  
Jl. HOS Tjokroaminoto No. 82  
Bandung 40171  
Phone : +62 22 - 872 55 800

**Semarang**  
Candi Plaza Building Lt. Dasar  
Jl. Sultan Agung No. 90-90A, Semarang 50252  
Phone : +62 24 - 850 1122

**Yogyakarta**  
Jl. Magelang KM 5.5 no. 75, Yogyakarta 55000  
Phone : +62 274 - 623 111

**Malang**  
Jl. Pahlawan Trip no. 7  
Malang 65112  
Phone : +62 341 - 585 888

**Surabaya**  
Pakuwon Center Tunjungan Plaza 5 Lantai 21  
Jl. Embong Malang No.1, Surabaya 60261  
Phone : +62 31 - 295 5788

**Denpasar**  
Jl. Teuku Umar No. 177  
Komplek Ibis Styles Hotel, Denpasar Bali 80114  
Phone : +62 361 - 225 229

**Banjarmasin**  
Jl. Gatot Subroto No.33  
Kel. Kebun Bunga, Kec. Banjarmasin Timur  
Kal-Sel 70235  
Phone : +62 511 - 3265 918

**Makassar**  
Jl. Veteran Selatan No. 535A  
Makassar 90131  
Phone : +62 411 857 123

## Galeri Investasi VSI

**Padang**  
Jl. Kampung Nias II No. 10,  
Kel. Belakang Pondok  
Kec. Padang Selatan, Padang 25211  
Phone : +62 751 - 895 5747

**Solo**  
Jl. Ir. Soekarno No. 31, Solo  
Phone : +62 271 - 621 177

**Manado**  
Grand Kawanua Citywalk, Ruko Blok B-01  
Jl. A.A Maramis, Kairagi II, Manado 95254  
Phone : +62 431 - 894 5023

## Galeri Investasi BEI

**Jakarta**  
Universitas Mercu Buana  
Phone : +62 21 - 585 7694

Universitas Gunadarma  
Phone : +62 21 - 872 7541 /  
877 16432 ext.502

**Pekanbaru**  
Politeknik Caltex Riau  
Phone : +62 761 - 53 803

**Yogyakarta**  
Universitas Teknologi Yogyakarta  
Phone : +62 274 - 373 955

Universitas Atma Jaya  
Phone : +62 274 - 487 262

Universitas Kristen Duta Wacana  
Phone : +62 274 - 544 032

**Banjarmasin**  
Universitas Lambung Mangkurat  
Phone : +62 511 - 749 6639